

MARUGOTO

ま り ち ょ う

日本のことばと文化

入門
A1

ごいちょう

GLOSSÁRIO

『まるごと 日本のことばと文化』 <ごいちょう>の使い方

1 <ごいちょう>のことば

- この<ごいちょう>は、『まるごと 日本のことばと文化』 <かつどう><りかい>で学習するために必要なことば(約 1000 語)を、トピック別にまとめたものです。
- <かつどう><りかい>のことばは約 700 語、それ以外のことばは約 300 語あります。
- いくつかのことばは、複数のトピックに入っています。
- 数字や日付などトピックと関係なくよく使われることばは、<そのほか>のページをご覧ください。

2 ことばの見方



<アクセント>

日本語にはアクセントがあります。アクセントにも注意しましょう。

1. ごーはん
 2. たまーご
 3. さしみー
 4. さかなー
- (が) (が)

3 使い方

-  <りかい>の「もじとことば」のページに、このアイコンがついています。
このアイコンがあるときは、<ごいちょう>を見て練習してください。
- ことばは、自分が言いたいことについて、話したり書いたりすることで使えるようになります。ですから、この<ごいちょう>には「わたしのことばリスト」があります。自分に必要なことばを「わたしのことばリスト」に書きましょう。

Modo de usar o glossário do "Marugoto-língua e cultura do Japão"

1 Palavras contidas no glossário

- O glossário contém aproximadamente 1000 palavras, divididas por tópicos, as quais são necessárias para estudar o "Marugoto-língua e cultura do Japão", módulos *Katsudo* (Atividades) e *Rikai* (Compreensão), nível introdutório.
- Cerca de 700 palavras são dos livros *Katsudo* e *Rikai*, acrescidos de mais 300 outras palavras.
- Algumas palavras pertencem a mais de um tópico.
- Para saber sobre palavras frequentemente usadas, não relacionadas a nenhum tópico, consulte a página "outras palavras".

2 Como ver as palavras:

Hirigana / katakana
Acento fonético:
Leitura:
Significado:

→

さかな
さかなー
sakana
peixe



< Acento fonético >

Na língua japonesa temos acento fonético. Portanto, vamos prestar atenção ao acento para pronunciar as palavras.

1. ごーはん 

2. たまーご 

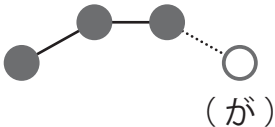
3. さしみー 
(が)

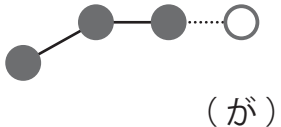
4. さかなー 
(が)

3 Como usar o glossário:

-  Quando aparecer este símbolo ao lado na parte "Moji to goi" (Letras e palavras) no livro *Rikai*, consulte este glossário e pratique.
- Você será capaz de transmitir o que deseja usando as palavras através da leitura e da escrita. Para este propósito sugerimos elaborar a "Lista das minhas palavras" no final de cada tópico. Escreva todas as palavras que necessita nessa lista.

もくじ

トピックと かは きょうかしょと おなじです。

	トピック	か					
にほんご	1	1・2	きょうしつのことば 1 → p6	きょうしつのことば 2 → p8	きょうしつのことば 3 → p10		
わたし	2	3	じこしょうかい → p12	ひと → p12	しごと → p14		
		4	かぞく → p16	ペット → p17	くに → p18	ことば → p20	
たべもの	3	5	たべもの → p22	のみもの → p26	しょつき → p27	しょくじ → p30	
		6	りょうり → p28	みせ → p30	けいようし 1 → p31		
いえ	4	7	いえ → p32	へや → p32	かぐ → p33	でんきせいひん → p34	
		8	もの → p35	いえのちかく → p36	にほんのいえ → p37	けいようし 2 → p38	
せいかつ	5	9	いちにちのかつどう → p40	けいようし 3 → p44	じかん → p78		
		10	かつどう・イベント → p44	カレンダー → p76			
やすみのひ	6	11	しゅみ → p46	でんとうぶんか → p50			
		12	イベント → p51	きせつのイベント → p53	カレンダー → p76		
	9	17	いちにちのかつどう → p40	けいようし 4 → p50			
		18	りょこう → p54				
まち	7	13	のりもの → p56	こうつう → p57	けいようし 5 → p59		
		14	たてももの・ばしょ → p60	けいようし 6 → p63			
かいもの	8	15	プレゼント・おみやげ → p66	けいようし 7 → p68			
		16	ファッション → p69	いろ → p72	サイズ → p73	かいもの → p74	
そのほか			カレンダー → p76	きせつ → p77	じかん → p78	いち・りょう → p79	ひんど・かず → p80

Índice

Os tópicos e lições são os mesmos do livro.

	tópico	lição					
Língua Japonesa	1	1 • 2	linguagem de sala de aula 1 → pág. 6	linguagem de sala de aula 2 → pág. 8	linguagem de sala de aula 3 → pág. 10		
Eu	2	3	apresentação pessoal → pág. 12	pessoas → pág. 12	trabalho → pág. 14		
		4	família → pág. 16	animais de estimação → pág. 17	países → pág. 18	idiomas → pág. 20	
Comida	3	5	comida → pág. 22	bebida → pág. 26	louças → pág. 27	refeição → pág. 30	
		6	culinária → pág. 28	lojas/restaurantes → pág. 30	adjetivos 1 → pág. 31		
Casa	4	7	casa → pág. 32	cômodos → pág. 32	móveis → pág. 33	aparelhos eletrônicos → pág. 34	
		8	objetos → pág. 35	perto de casa → pág. 36	casa do Japão → pág. 37	adjetivos 2 → pág. 38	
Cotidiano	5	9	atividades diárias → pág. 40	adjetivos 3 → pág. 44	horário → pág. 78		
		10	atividades e eventos → pág. 44	calendário → pág. 76			
Feriados	6	11	passatempo → pág. 46	cultura tradicional → pág. 50			
		12	evento → pág. 51	evento sazonal → pág. 53	calendário → pág. 76		
	9	17	atividades diárias → pág. 40	adjetivos 4 → pág. 50			
		18	viagem → pág. 54				
Cidade	7	13	meios de transporte → pág. 56	tráfego → pág. 57	adjetivos 5 → pág. 59		
		14	prédios/locais → pág. 60	adjetivos 6 → pág. 63			
Compras	8	15	presentes/souvenirs → pág. 66	adjetivos 7 → pág. 68			
		16	moda → pág. 69	cor → pág. 72	tamanho → pág. 73	compras → pág. 74	
Outras palavras			calendário → pág. 76	estações do ano → pág. 77	horário → pág. 78	posição/quantidade → pág. 79	frequência/número → pág. 80

1

にほんご にほんご / nihongo / língua japonesa

きょうしつのことば 1

kyooshitsu no kotoba

linguagem de sala de aula 1

がくせい

がくせい

gakusee

estudante



せんせい

せんせい

sensee

professor



じゅこうしゃ

じゅこうしゃ

jukoosha

participantes / cursistas

みなさん

みなさん

minasan

todos

みんな

みんな

minna

todos

ともだち

ともだち

tomodachi

amigos

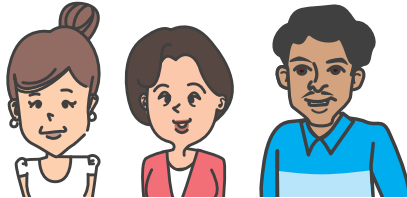

となりのひと

となりのひと

tonari no hito

a pessoa ao seu lado

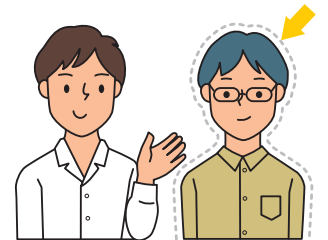

がっこう

がっこう

gakkoo

escola

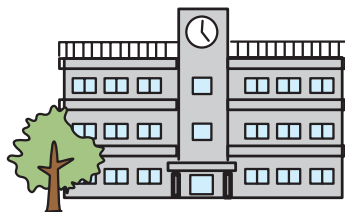

きょうしつ

きょうしつ

kyooshitsu

sala de aula

じゅぎょう

じゅぎょう

jogyoo

aula



じむしつ

じむしつ

jimushitsu

escritório

クラス

クラス

kurasu

classe

いす
いすー
isu
cadeira



つくえ
つくえー
tsukue
carteira



えんぴつ
えんぴつー
enpitsu
lápis



ペン
ペーン
pen
caneta



けしごむ
けしごむー
keshigomu
borracha



ノート
ノート
nooto
caderno



じしょ
じしょー
jisho
dicionário

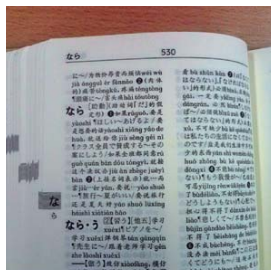

けいたいでんわ
けいたいでんわ
keetai-denwa
telefone celular



きょうかしょ
きょうかしょー
kyookasho
livro didático



ページ
ページー / ~ページ
peeji
página



コンピューター
コンピューター
konpyuutaa
computador

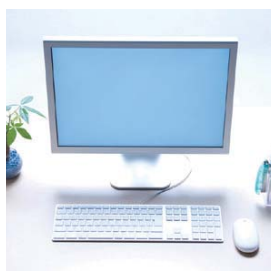

ホワイトボード
ホワイトボード
howaito-boodo
lousa branca



1

にほんご

きょうしつのことば 2

kyooshitsu no kotoba

linguagem de sala de aula 2

もんだい

もんだい

mondai

questão / problema

Q

こたえ

こたえ

kotae

resposta

A

ばんごう

ばんごう

bangoo

número

まる

まる

maru

círculo (verdadeiro)



ばつ

ばつ

batsu

xis (falso)



れい

れい

ree

exemplo

かいわ(を) します

かいわ

kaiwa (o) shimasu

dialogar

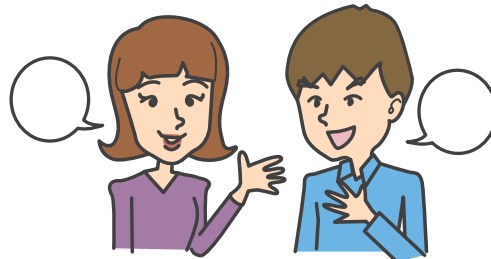

はなします

はなしま

hanashimasu

conversar

いいます

いいま

iimasu

falar



ききます

ききま

kikimasu

ouvir

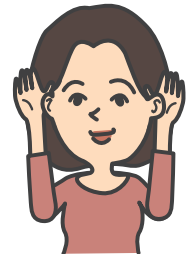

みます

みま

mimasu

ver



よみます

よみま

yomimasu

ler

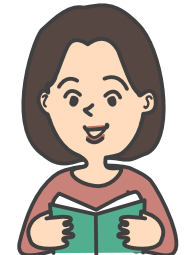

かきます

かきま^ㇿす

kakimasu

escrever

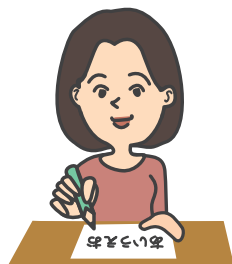

かきます

かきま^ㇿす

kakimasu

desenhar

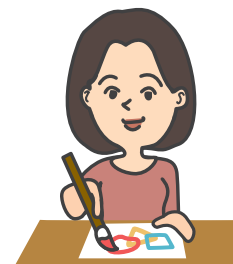

べんきょう (を) します

べんきょう^ー

benkyoo (o) shimasu

estudar



れんしゅう (を) します

れんしゅう^ー

renshuu (o) shimasu

praticar

よしゅう

よしゅう^ー

yoshuu

estudar de antemão (antes da aula)

ふくしゅう

ふくしゅう^ー

fukushuu

revisão

しゅくだい

しゅくだい^ー

shukudai

lição de casa

しけん

しけ^ㇿん

shiken

prova

テスト

テ^ㇿスト

tesuto

teste

しつもん (を) します

しつもん^ー

shitsumon (o) shimasu

fazer uma pergunta

せつめい (を) します

せつめい^ー

setsumee (o) shimasu

explicar

そうだん (を) します

そうだん^ー

soodan (o) shimasu

consultar / pedir opinião

チェック (を) します

チェ^ㇿック

chekku (o) shimasu

verificar

コピー (を) します

コ^ㇿピー

kopii (o) shimasu

copiar

きょうしつのことば 3

kyooshitsu no kotoba

linguagem de sala de aula 3

～を おしえて ください

～を おしえてくださーい

～ **o oshiete kudasai**

Por favor, poderia ensinar-me ~ ?

～って どういう いみですか

～って どういう いーみですか

～ **tte doo yuu imi desu ka**

O que significa " ~ " ?

～を

わすれました

～を わすれまーした

～ **o wasuremashita**

Eu esqueci ~

～を

みせて ください

～を みーせてください

～ **o misete kudasai**

Por favor, poderia mostrar-me

～ ?

～を

かして ください

～を かしてくださーい

～ **o kashite kudasai**

Poderia emprestar-me ~ ?

まだです

まーだです

mada desu

ainda não

おくれます

おくれまーす

okuremasu

atrasar-se

やすみます

やすみまーす

yasumimasu

ausentar-se / faltar

もういちど

いって ください

もういちどー

いって くださーい

moo ichido itte kudasai

Poderia repetir, por favor?



もうすこし ゆっくり

いって ください

もうすこーし ゆっくーり

いって くださーい

moo sukoshi yukkuri itte kudasai

Poderia falar mais devagar, por favor?

わかりました

わかしまーした

wakarimashita

Entendi / compreendi



わかりません

わかりませーん

wakarimasen

Não entendi. / Não consigo entender.

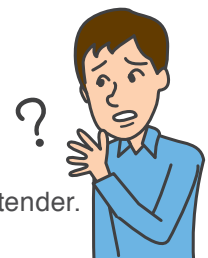

わたしのことばリスト

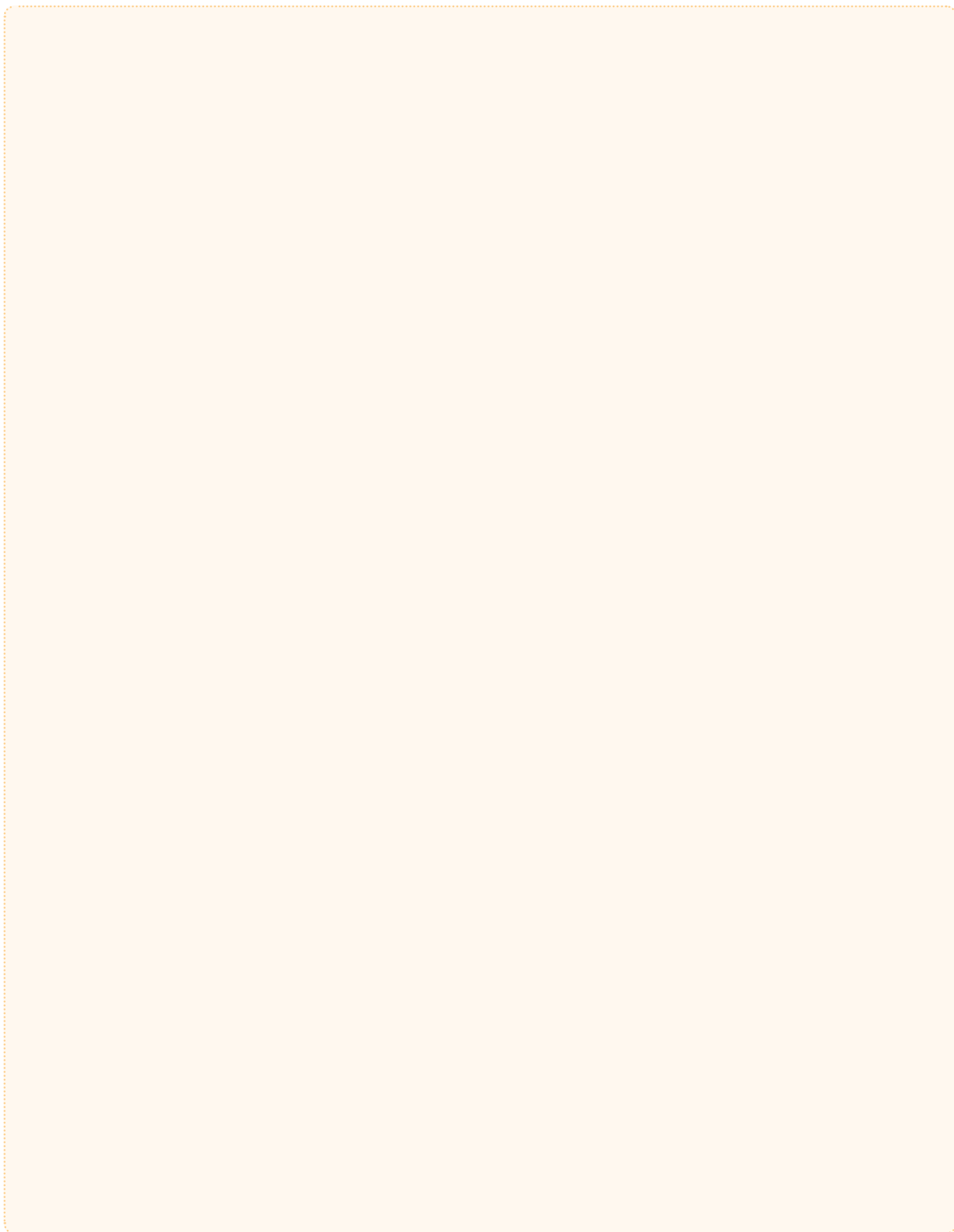

2

わたし わたし / watashi / eu

じこしょうかい

じこしょ^うかい **jiko-shookai**

Apresentação pessoal

じこしょうかい (します)

じこしょ^うかい**jiko-shookai (shimasu)**

fazer uma apresentação pessoal

〜と よんで ください

〜と よんで くださ^い〜 **to yonde kudasai**

Pode me chamar de "〜"

あいさつ

あ^いさつ**aisatsu**

cumprimentos



なまえ

なまえ^い**namae**

nome



めいし

めいし^い**meeshi**

cartão de visita

ひと

ひと^い / ひと^い **hito** pessoa

わたし

わたし^い**watashi**

eu

わたしたち

わたし^いたち**watashitachi**

nós

あなた

あな^いた**anata**

você

かれ

か^いれ**kare**

ele

かのじょ

か^いのじょ**kanojo**

ela

じぶん

じぶん^い**jibun**

eu mesmo

ともだち

ともだち^い**tomodachi**

amigo

あかちゃん

あ^アかちゃん
akachan
bebê

こども

こども^コ
kodomo
criança

わかもの

わかもの^ワ
wakamono
jovem

おとな

おとな^オ
otona
adulto

おとしより

おとしより^オ
otoshiyori
pessoas de idade

おとこ

おとこ^オ
otoko
homem

おんな

おんな^オ
onna
mulher

おとこのこ

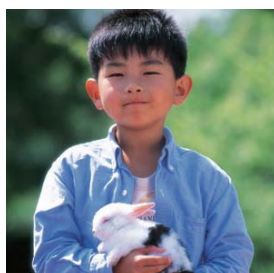
おとこ^オのこ
otoko-no-ko
menino

おんなのこ

おんな^オのこ
onna-no-ko
menina

おとこのひと

おとこのひと^オ
otoko-no-hito
homem / rapaz

おんなのひと

おんなのひと^オ
onna-no-hito
mulher / moça

しごと

しごと **shigoto** trabalho

いしゃ

いしゃ **isha**
médico

エンジニア

エンジニア **enjinia**
engenheiro

かいしゃいん

かいしゃいん **kaishain**
funcionário de uma empresa

かいごし

かいごし **kaigoshi**
cuidador

がくせい

がくせい **gakusee**
estudante

かんごし

かんごし **kangoshi**
enfermeiro

きょうし

きょうし **kyooshi**
professor

こうむいん

こうむいん **koomuin**
funcionário público

じえいぎょう

じえいぎょう **jieegyoo**
negócio próprio

しゅふ

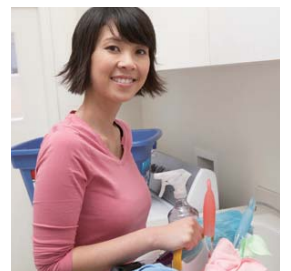
しゅふ **shufu**
dona de casa

のうか

のうか

nooka

agricultor



アルバイト (バイト)

アルバイト (バイト)

arubaito (baito)

serviço temporário / bico

パートタイム (パート)

パートタイム (パート)

paatotaimu (paato)

trabalho em tempo parcial

かいしゃ

かいしゃ

kaisha

empresa / firma



がっこう

がっこう

gakkoo

escola



びょういん

びょういん

byooin

hospital

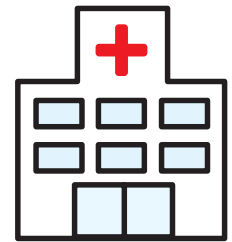

～で はたらいて います

～で はたらいて います

～ **de hataraitte imasu**

Trabalho em ~

ねんきんで せいかつして
います

ねんきんで せいかつして います

～ **nenkin de seekatsu-shite imasu**

Vivo de aposentadoria



2

わたし

かぞく
 かぞく **kazoku** família

～に にて いますね
 ～に にて いますね
 ～ **ni nite imasu ne**
 É parecido com ~

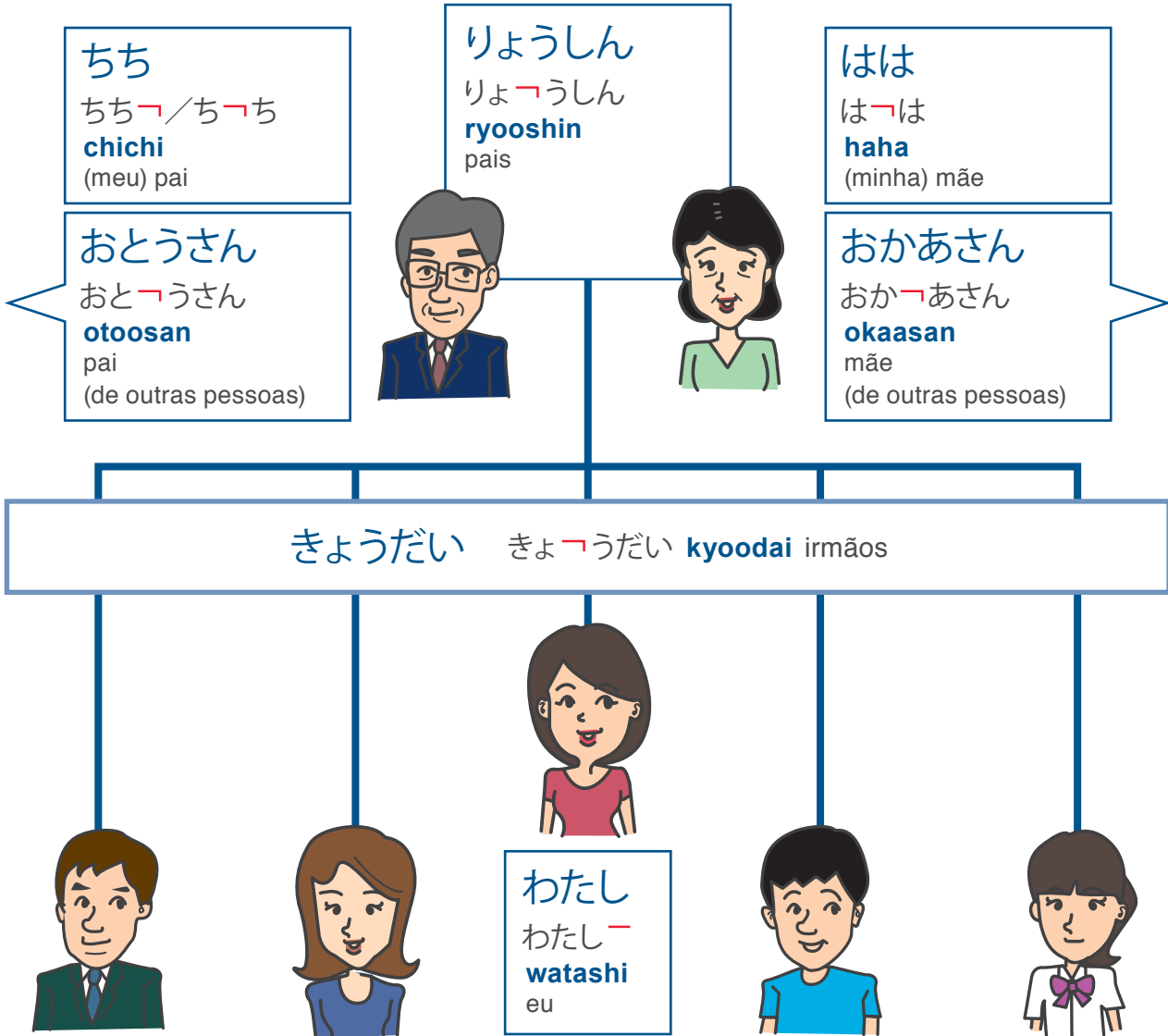

あに
 あに
ani
 (meu) irmão mais velho

あね
 あね
ane
 (minha) irmã mais velha

おとうと
 おとうと
ototo
 (meu) irmão mais novo

いもうと
 いもうと
imooto
 (minha) irmã mais nova

おにいさん
 おにいさん
oniisan
 irmão mais velho
 (de outras pessoas)

おねえさん
 おねえさん
oneesan
 irmã mais velha
 (de outras pessoas)

おとうとさん
 おとうとさん
otootosan
 irmão mais novo
 (de outras pessoas)

いもうとさん
 いもうとさん
imootosan
 irmã mais nova
 (de outras pessoas)

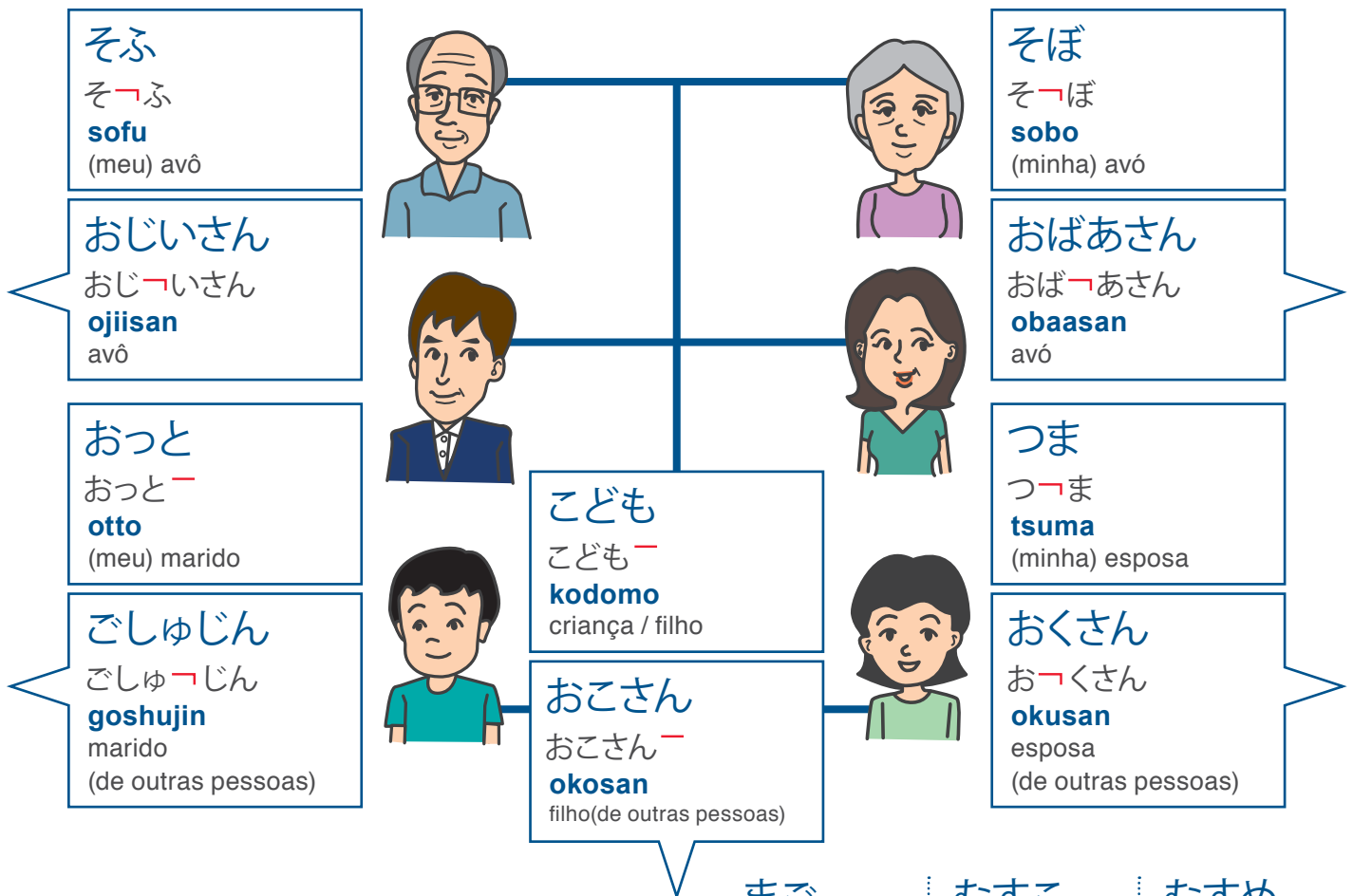

ペット
ペ^トット **petto** animal de estimação

～を かって います
～を か^ッって います
～ **o katte imasu**
crio / tenho (um animal)

いぬ
い^ヌぬ^ー
inu
cachorro

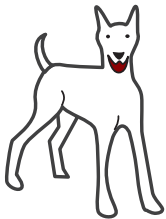

ねこ
ね^コこ^ー
neko
gato



とり とり^ー
tori
pássaro



うさぎ う^サさぎ^ー
usagi
coelho



きんぎょ き^ンんぎょ^ー
kingyo
peixe dourado



2

わたし

くに

くに - kuni países



アジア

ア-ジア

Ajia

Ásia

アフリカ

アフリカ-

Afurika

África

1 アメリカ

アメリカ-

Amerika

Estados Unidos



ヨーロッパ

ヨーロ-ツパ

Yooroppa

Europa



2 イギリス

イギリス-

Igirisu

Reino Unido



3 イタリア

イタリア-

Itaria

Itália



4 インド

イ~~ン~~ド**Indo**

Índia



5 インドネシア

インドネ~~シ~~ア**Indonesia**

Indonésia



6 エジプト

エジプト~~ー~~**Ejiputo**

Egito



7 オーストラリア

オーストラ~~リ~~ア**Oosutoraria**

Austrália



8 カナダ

カ~~ナ~~ダ**Kanada**

Canadá



9 かんこく

か~~ん~~こく**Kankoku**

Coreia do Sul



10 スペイン

スペ~~イ~~ン**Supain**

Espanha



11 スリランカ

スリラ~~ン~~カ**Suriranka**

Sri Lanka



12 タイ

タ~~イ~~**Tai**

Tailândia



13 ちゅうごく

ちゅ~~う~~ごく**Chuugoku**

China



14 ドイツ

ド~~イ~~ツ**Doitsu**

Alemanha



15 にほん/にっぽん

にほ~~ん~~/にっぽ~~ん~~**Nihon / Nippon**

Japão



16 ニューゼーランド

ニューゼーラ~~ン~~ド**Nyuujiirando**

Nova Zelândia



17 ハンガリー

ハ~~ン~~ガリー**Hangarii**

Hungria



18 フィリピン

フィ~~リ~~ピン**Firipin**

Filipinas



19 ブラジル

ブラジ~~ル~~**Burajiru**

Brasil



20 フランス

フラ~~ンス~~**Furansu**

França



21 ベトナム

ベ~~ト~~ナム**Betonamu**

Vietnã



22 マレーシア

マレ~~ー~~シア**Mareeshia**

Malásia



23 メキシコ

メキ~~シ~~コ**Mekishiko**

México



24 ロシア

ロ~~シ~~ア**Roshia**

Rússia



2

わたし

がいく

がいく

gaikoku

país estrangeiro

がいくじん

がいくじん

gaikokujin

estrangeiro

にほんじん

にほんじん

Nihonjin

japonês

～じん

～jin

Pessoa com nacionalidade de ~

りゅうがくせい

りゅうがくせい

ryuugakusee

estudante que estuda no exterior

ことば

ことば **kotoba** idiomas

にほんご

にほんご

Nihongo

língua japonesa

こんにちは

えいご

えいご

Eego

língua inglesa

Hello

かんこくご

かんこくご

Kankokugo

língua coreana

안녕하세요

ちゅうごくご

ちゅうごくご

Chuugokugo

língua chinesa

你好

ドイツご

ドイツご

Doitsugo

língua alemã

Guten Tag

スペインご

スペインご

Supeingo

língua espanhola

Hola

フランスご

フランスご

Furansugo

língua francesa

Bonjour

アラビアご

アラビアご

Arabiago

língua árabe

السلام عليكم

～ご

～ご

～go

língua ~

がいくご

がいくご

gaikokugo

língua estrangeira

～が できます

～が できま

～ **ga dekimasu**

Eu sei / domino ~

わたしのことばリスト

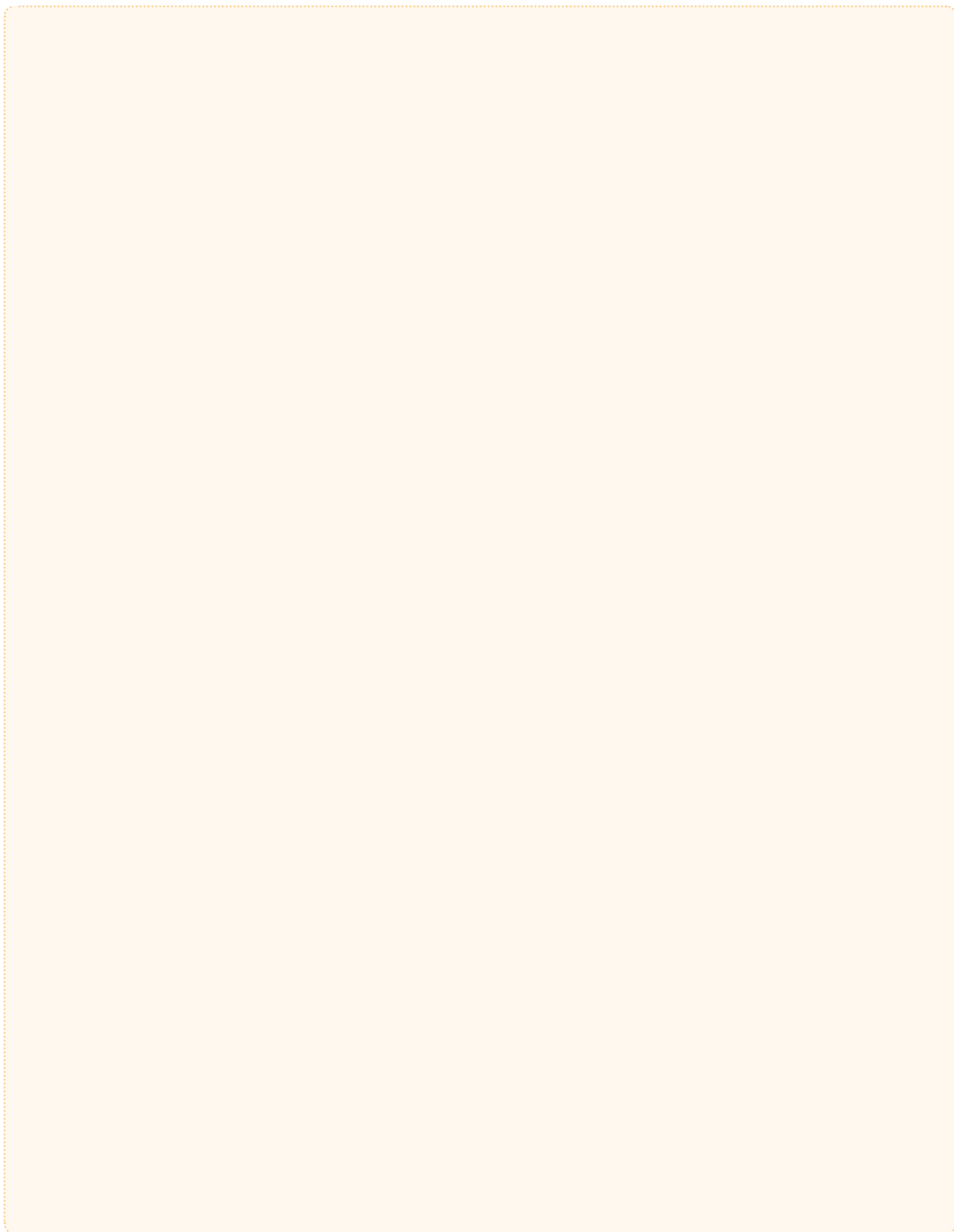

3

たべもの たべもの / たべもの / **tabemono** / comida

たべもの

たべもの / たべもの **tabemono** comida

たべもの

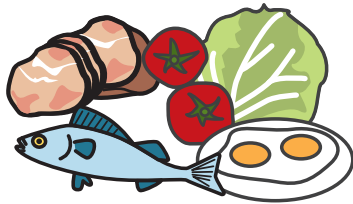
たべもの
/ たべもの
tabemono
comida

ごはん／ライス

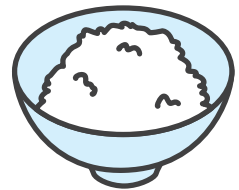
ごはん／ラ
gohan
arroz

パン

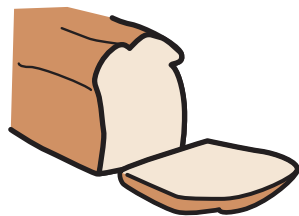
パ
pan
pão

シリアル

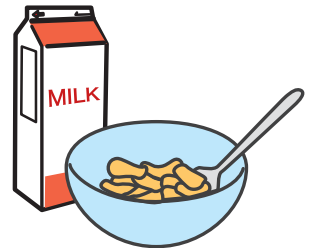
シ
shiriaru
cereal

ジャム

ジャ
jamu
geleia

バター

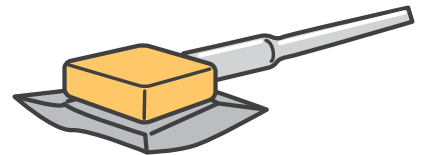
バ
bataa
manteiga

さかな

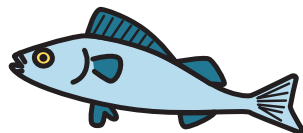
さ
sakana
peixe

えび

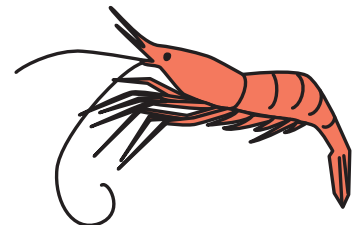
え
ebi
camarão

かに

か
kani
caranguejo

にく

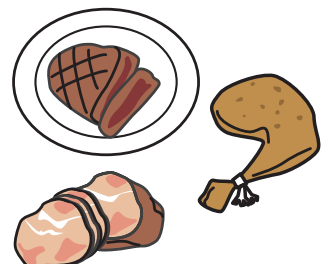
に
niku
carne

ぎゅうにく／ビーフ

ぎゅうにくー / ビーフ

gyuuniku / biifu

carne de vaca

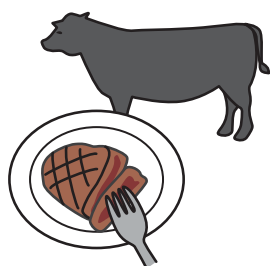

とりにく／チキン

とりにくー / チキン

toriniku / chikin

carne de frango



ぶたにく／ポーク

ぶたにくー / ポーク

butaniku / pooku

carne de porco

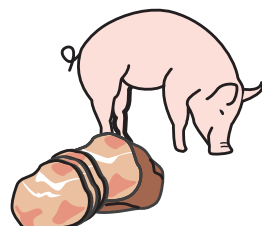

たまご

たまごー

tamago

ovo

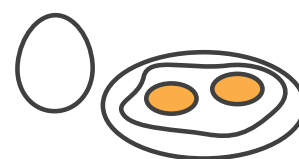

チーズ

チーズー

chiizu

queijo

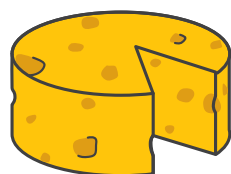

ヨーグルト

ヨーグルトー

yooguruto

iogurte

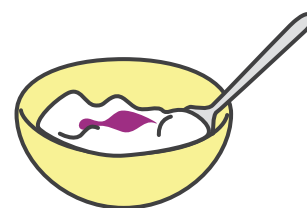

やさい

やさいー

yasai

verduras e legumes



キャベツ

キャベツー

kyabetsu

repolho



きゅうり

きゅうりー

kyuuri

pepino

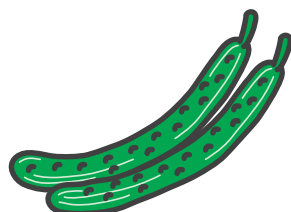

じゃがいも

じゃがいもー

jagaimo

batata

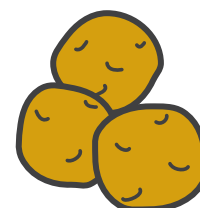

たまねぎ

たまねぎー

tamanegi

cebola



トマト

トマトー

tomato

tomate

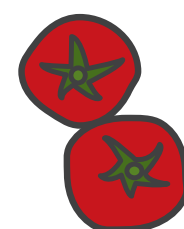

3

たべもの

にんじん

にんじん

ninjin

cenoura



レタス

レタス

retasu

alface



くだもの

くだもの

kudamono

frutas

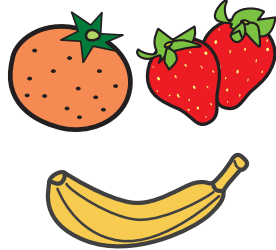

いちご

いちご

ichigo

morango

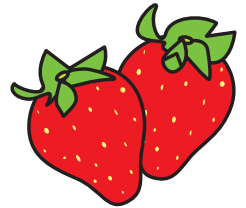

すいか

すいか

suika

melancia

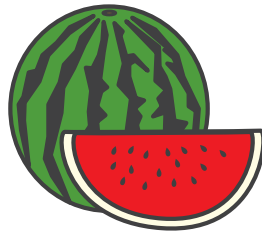

バナナ

バナナ

banana

banana

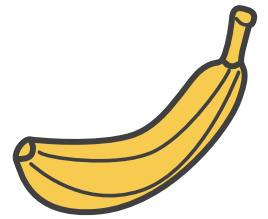

ぶどう

ぶどう

budoo

uva

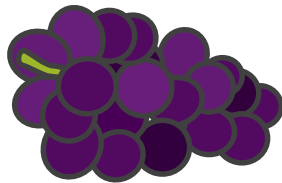

みかん

みかん

mikan

tangerina

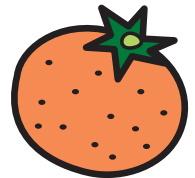

りんご

りんご

ringo

maçã

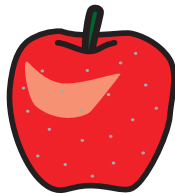

レモン

レモン

remon

limão

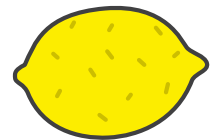

おかし

おかし

okashi

doces e salgadinhos

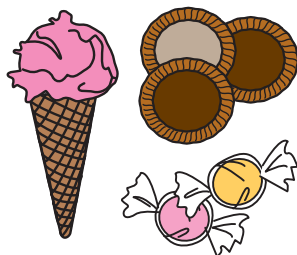

アイスクリーム

アイスクリーム

aisu-kuriimu

sorvete

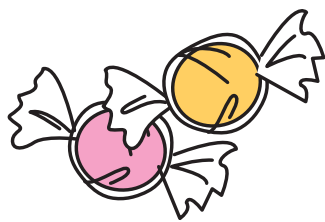

あめ

あめ
ame
bala

クッキー

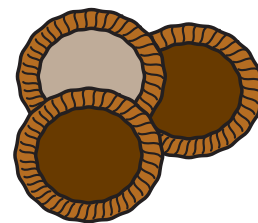
ク
kukkii
cookie

ケーキ

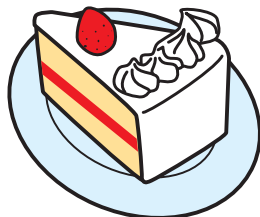
ケ
keeki
bolo

チョコレート

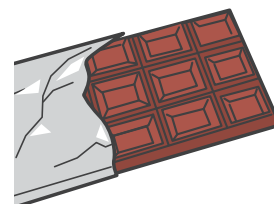
チョコレ
chokoreeto
chocolate

さとう

さと
satoo
açúcar

しお

しお
shio
sal

しょうゆ

しょうゆ
shooyu
molho de soja

こめ

こめ
kome
arroz cru

とうふ

とうふ
toofu
tofu (queijo de soja)

なっとう

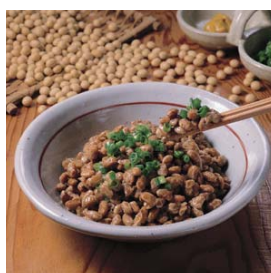
なつと
nattoo
natto
(soja fermentada)

のり

のり
nori
alga

わさび

わ
wasabi
wasabi
(rábano silvestre, raiz-forte)

3

たべもの

のみもの

のみもの **nomimono** bebida

おちゃ／ちゃ

おちゃ

ocha

chá / chá japonês



こうちゃ

こうちゃ

koocha

chá preto



コーヒー

コーヒ

koohee

café



ぎゅうにゅう

／ミルク

ぎゅうにゅう

／ミ

gyuunyuu / miruku

leite



アイス

ア

aisu

(café / chá) gelado

ホット

ホ

hotto

(café / chá) quente

ジュース

ジュ

juusu

suco

コーラ

コ

koora

Coca-cola



オレンジジュース

オレンジジュ

orenji-juusu

suco de laranja



みず

み

mizu

água



おゆ／ゆ

お

oyu

água quente



おさけ／さけ

おさけー
osake
 bebida alcoólica
 / saquê

ビール
 ビール
biiru
 cerveza



ワイン
 ワイン
wain
 vinho



ウイスキー

ウイスキー
uisukii
 uísque



にほんしゅ

にほんしゅー
nihonshu
 saquê



しょっき

しょっきー **shokki** louça

グラス

グラス／グラスー
gurasu
 cálice / copo



コップ

コップー
koppu
 copo



1 フォーク
 フォークー
fooku
 garfo

2 スプーン
 スプーンー
supuun
 colher

3 ナイフ
 ナイフー
naifu
 faca

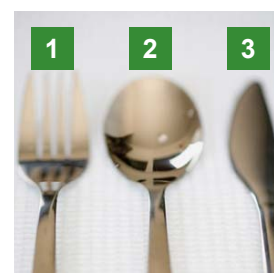

はし

はしー
hashi
 hashi / palitinhos usados
 para comer



3

たべもの

さら

さらー

sara

prato



ちやわん

ちやわんー

chawan

tigela de arroz



りょうり

りょーり **ryoori** culinária

カレー

カレーー

karee

curry



サンドイッチ

サンドイッチー

sandoicchi

sanduíche



サラダ

サーラダ

sarada

salada



スープ

スーポー

suupu

sopa



ステーキ

ステーキー

suteeki

bife



スパゲティ (パスタ)

スパゲティ (パスタ)

supagethi (pasuta)

espagete / pasta



チーズバーガー

チーズバケーガー

chiizu-baagaa

cheeseburger



ハンバーガー

ハンバケーガー

hanbaagaa

hambúrger



ピザ

ピザ

piza

pizza



フライドポテト

フライドポテト

furaido-poteto

batata frita



ホットドッグ

ホットド^ッグ
hottodoggu
 cachorro quente

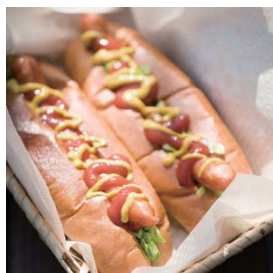

にほんりょうり

にほんりよ^ッうり
nihon-ryoori
 culinária japonesa

～りょうり

～りよ^ッうり
 ~ **ryoori**
 comida / culinária ~

おにぎり
(おむすび)

おに^ッぎり
(おむ^ッすび)
onigiri (omusubi)
 bolinho de arroz



うどん

うどん^ッ
udon
 macarrão *udon*



さしみ

さしみ^ッ
sashimi
 sashimi



おすし/すし

おす^ッし/す^ッし
 /すし^ッ
osushi / sushi
 sushi



そば

そ^ッば
soba
 macarrão *soba*



てんぷら

てんぷら^ッ
tempura
 tempurá



べんとう

べんと^ッう
bentoo
 marmita japonesa



みそしる

みそし^ッる
misoshiru
 sopa de pasta fermentada
 de soja

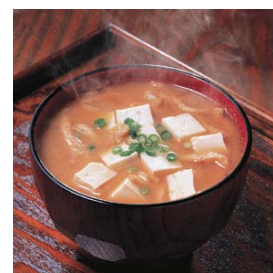

やきそば

やきそば^ッ
yakisoba
 yakisoba



ラーメン

ラ^ッーメン
raamen
 macarrão *lamen*



3

たべもの

みせ

みせ \rightarrow **mise** lojas / restaurantes

きっさてん

きっさ \rightarrow てん /
きっさてん \rightarrow **kissaten**
cafeteria

コーヒーショップ

コーヒーショ \rightarrow ップ**koohii-shoppu**
cafeteria

ファーストフードてん

ファーストフード \rightarrow てん**faasuto-fuudo-ten**
restaurante *fast-food*

レストラン

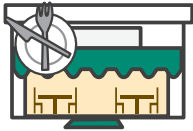
レ \rightarrow ストラン**resutoran**
restaurante

～や (さん)

～や \rightarrow (さん)～ **ya (san)**

loja / restaurante de ~

メニュー

メ \rightarrow ニュー**menyuu**cardápio /
menú

しょくじ

しょくじ \rightarrow **shokuji** refeição

あさごはん

あさご \rightarrow はん**asa-gohan**
café da manhã

ひるごはん

ひるご \rightarrow はん**hiru-gohan**
almoço

ばんごはん

ばんご \rightarrow はん**ban-gohan**
jantar

～を たべます

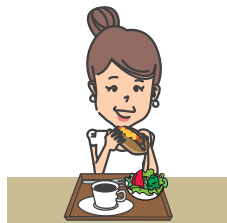
～を たべま \rightarrow す～ **o tabemasu**
comer ~

～を のみます

～を のみま \rightarrow す～ **o nomimasu**
beber ~

すき (な)

すき \rightarrow **suki**
que eu gosto

きらい (な)

きらい \rightarrow **kirai**
que eu não gosto

けいようし 1

keeyooshi adjetivos 1

おいしい
おいし^い
／おいしい^い
oishii
delicioso / gostoso



たかい
たか^い
takai
caro



はやい
はや^い
hayai
rápido



まずい
まず^い
mazui
ruim



やすい
やす^い
yasui
barato



おそい
おそ^い
osoi
lento



あまい
あま^い
amai
doce



からい
から^い
karai
ardido



しょっぱい
しょっぱ^い
shoppai
salgado



すっぱい
すっぱ^い
suppai
azedo



あたたかい
あたたか^い
atatakai
morno / quentinho



あつい
あつ^い
atsui
quente



つめたい
つめたい^い
tsumetai
gelado



わたしのことばリスト

4

いえ いえ / ie / casa

いえ
いえ / ie casa

いえ
いえ / ie casa



アパート
アパ / ート
aparto
apartamento



いっこだて
いっこだて / ikkodate casa

マンション
マ / ンション
manshon
apartamento de luxo



へや
へや / heya cômodos



5 いま

6 にわ



7 まど

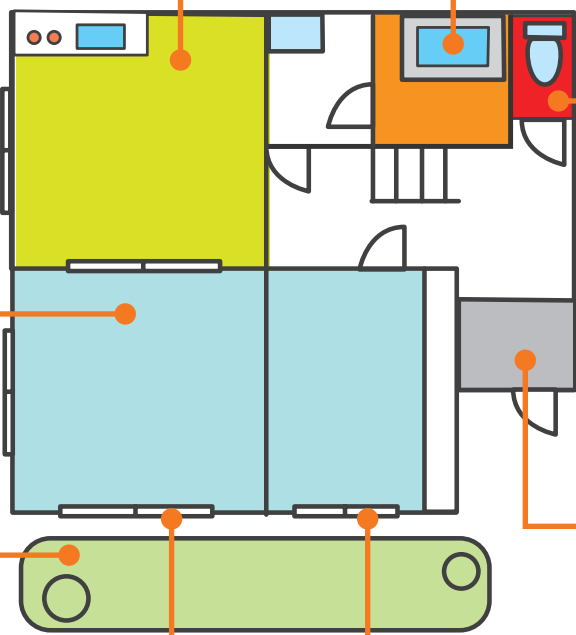

4 だいどころ



3 おふろ



2 トイレ



1 げんかん



1 げんかん

げんかん
genkan
 entrada

2 トイレ

トイレ
toire
 banheiro

3 おふろ

おふろ
ofuro
 banheira

4 だいどころ

だいどころ
daidokoro
 cozinha

5 いま

いま
ima
 sala de estar

リビング

リビング
ribingu
 sala de estar

ベッドルーム

ベッドルーム
beddo-ruumu
 quarto



6 にわ

にわ
niwa
 jardim

7 まど

まど
mado
 janela

かいだん

かいだん
kaidan
 escada



かべ

かべ
kabe
 parede



ドア

ドア
doa
 porta



ベランダ

ベランダ
beranda
 varanda



ろうか

ろうか
rooka
 corredor

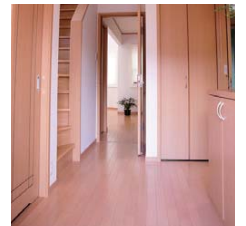

かぐ

かぐ **kagu** móveis

いす

いす
isu
 cadeira



ソファ

ソファ
sofa
 sofá



4

いえ

つくえ

つくえー

tsukue

mesa / escrivaninha



テーブル

テーブルー

teeburu

mesa



たな

たなー

tana

estante / prateleira



ほんだな

ほーんだな

hon-dana

estante de livro



ベッド

ベーッド

beddo

cama



カーテン

カーテン

kaaten

cortina



でんきせいひん

でんきせーいひん **denki-seehin**

aparelhos eletrônicos

アイロン

アイロンー

airon

ferro de passar roupa



せんたくき

せんたくーき

sentakuki / sentakki

máquina de lavar



そうじき

そうじーき

soojiki

aspirador de pó



でんしレンジ

でんしレーンジ

denshi-renji

micro-ondas



れいぞうこ

れいぞうこ
reezooko
 geladeira



エアコン

エアコン
eakon
 ar condicionado



せんぷうき

せんぷうき
senpuuki
 ventilador



だんぼう

だんぼう
danboo
 aquecedor

でんき

でんき
denki
 lâmpada



テレビ

テレビ
terebi
 televisão



でんわ

でんわ
denwa
 telefone



ラジオ

ラジオ
rajio
 rádio



もの

もの **mono** objetos

え

え
e
 pintura / desenho



しゃしん

しゃしん
shashin
 foto

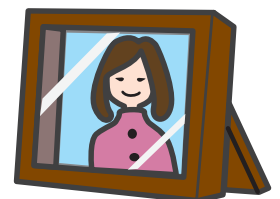

カレンダー

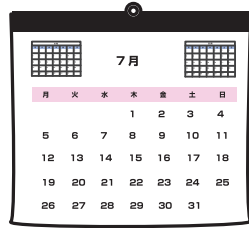
カレ^コンダー**karendaa**
calendário

とけい

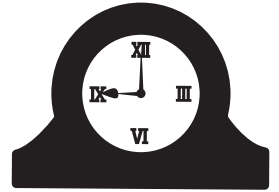
とけい^コ**tokee**
relógio

カップ

カ^コップ**kappu**
xícara

にんぎょう

にんぎょう^コ**ningyoo**
boneca

ほん

ほ^コん**hon**
livro

はこ

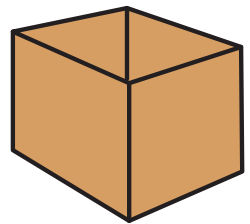
はこ^コ**hako**
caixa

いえのちかく

ie no chikaku perto de casa

ちかく

ちか^コく / ち^コかく**chikaku**
perto

こうえん

こうえん^コ**kooen**
parque

デパート

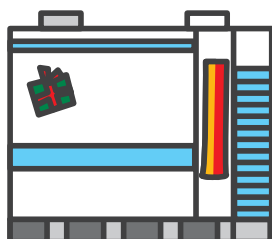
デパ^コート**depaato**
loja de departamentos

レストラン

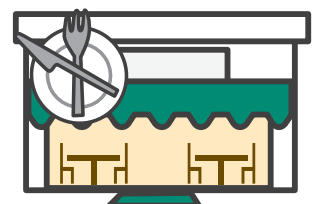
レ^コストラン**resutoran**
restaurante

にほんのいえ

nihon no ie casa do Japão



おしいれ

おしいれ
oshi'ire
armário embutido



1 ふすま

ふすま
fusuma
divisória deslizante coberta
com papel *washi*

2 とこのま

とこのま
tokonoma
recanto principal
da sala

3 しょうじ

しょうじ
shooji
divisória deslizante com
papel emoldurado

4 たたみ

たたみ
tatami
tatame

washitsu

washitsu
washitsu
sala em estilo japonês

yooshitsu

yooshitsu
yooshitsu
sala em estilo ocidental

4

いえ

スリッパ

スリッパ / スリッパ

surippa
chinelos

ふとん

ふとん

futon
acolchoado utilizado para
dormir

ざぶとん

ざぶとん

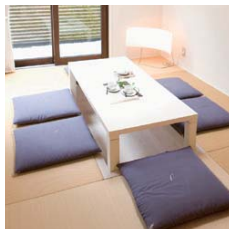
zabutonalmofada quadrada para se
sentar no tatame

けいようし 2

keeyooshi adjetivos 2

あかるい

あかるい

akarui
claro

あたらしい

あたらしい

atarashii
novo

おおきい

おおきい

ookii
grande

くらい

くらい

kurai
escuro

ふるい

ふるい

furui
velho

ちいさい

ちいさい

chiisai
pequeno

きれい (な)

きれい

kiree
arrumado /
limpo

ひろい

ひろい

hiroi
grande /
espaçoso

いい

いい

ii
bom

きたない

きたない

kitanai
sujo

せまい

せまい

semai
pequeno /
apertado

きれい (な)

きれい

kiree
bonito

わたしのことばリスト

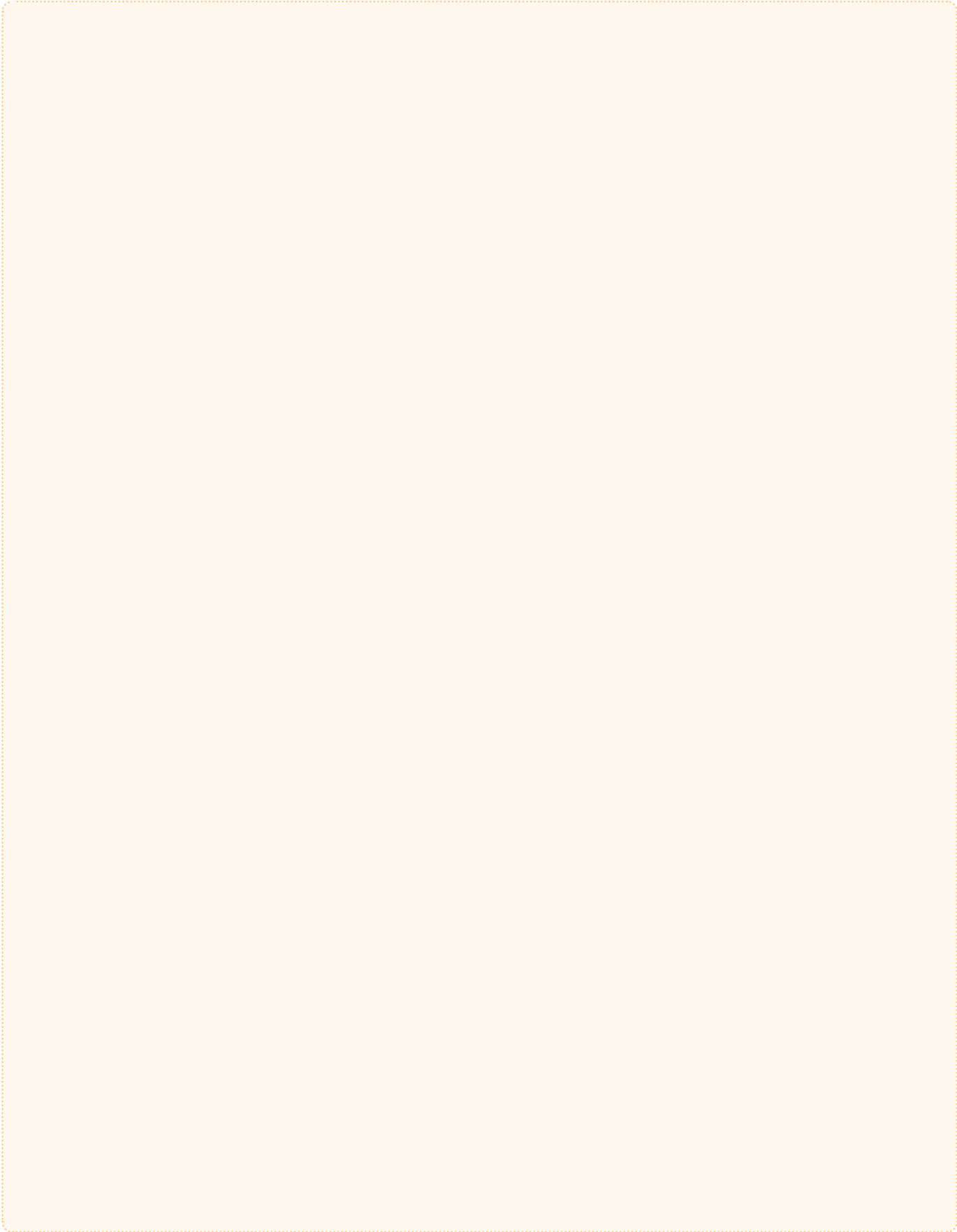

いちにちのかつどう

ichinichi no katsudoo atividades diárias

おきます

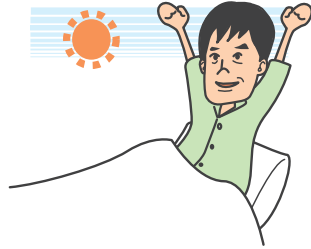
おきま^す
okimasu
acordar

ねます

ねま^す
nemasu
dormir

シャワーを あびます

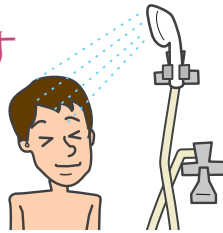
シャ^ワーを あびま^す
shawaa o abimasu
tomar banho

おふろに はいります

おふ^ろに はいりま^す
ofuro ni hairimasu
tomar banho de imersão

かおを あらいます

かおを あらいま^す
kao o araimasu
lavar o rosto

はを みがきます

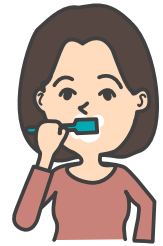
は^を みがきま^す
ha o migakimasu
escovar os dentes

おけしょう(を) します

おけしょう(を) しま^す
okeshoo (o) shimasu
fazer a maquiagem

ひげを そります

ひげを そりま^す
hige o sorimasu
fazer a barba

ふくを きます

ふく^を きま^す
fuku o kimasu
vestir a roupa

ふくを ぬぎます

ふく^を ぬぎま^す
fuku o nugimasu
tirar a roupa

～に いきます

～に いきま^す
 ～ **ni ikimasu**
 ir para ~



うちに かえります

うちに かえりま^す
uchi ni kaerimasu
 voltar para casa



かいしゃ

かいしゃ^ー
kaisha
 companhia / empresa / firma



がっこう

がっこう^ー
gakkoo
 escola



しごと (を) します

しごと (を) しま^す
shigoto (o) shimasu
 trabalhar



べんきょう (を)

しま^す
 べんきょう (を)
 しま^す
benkyoo (o) shimasu
 estudar



ざんぎょう (を)
 します

ざんぎょう (を) しま^す
zangyoo (o) shimasu
 fazer hora extra



アルバイト/バイト (を) します

アルバ^{イト}/バイト (を) しま^す
arubaito/baito (o) shimasu
 trabalho temporário / bico

しょくじ (を) します

しょくじ (を) しま^す
shokuji (o) shimasu
 fazer uma refeição / comer

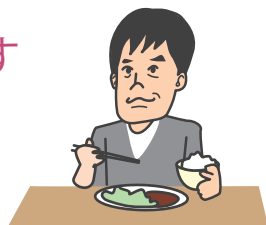

あさ/ひる/ばんごはんを
 たべます

あさ/ひる/ばんご^ーはんを たべま^す
asa / hiru / ban-gohan o tabemasu
 tomar café da manhã / almoçar / jantar

かいもの (を) します

かいもの (を) しま^す
kaimono (o) shimasu
 fazer compras



せんたく (を)

しま^す
 せんたく (を) しま^す
sentaku (o) shimasu
 lavar roupas



そうじ(を)します

そうじ(を)しま^す**sooji (o) shimasu**
limpar, fazer faxina

りょうり(を)します

りよ^うり(を)します**ryoori (o) shimasu**
cozinhar

かじ(を)します

か^じ(を)します**kaji (o) shimasu**
fazer trabalhos domésticos

～の せわをします

～の せわ^をします**～ no sewa o shimasu**
cuidar de ～

かたづけます

かたづけま^す**katazukemasu**
arrumar

てつだいます

てつだいま^す**tetsudaimasu**
ajudar

あそびます

あそびま^す**asobimasu**
brincar / divertir-se

やすみます

やすみま^す**yasumimasu**
descansar

ゆっくりします

ゆっく^りします**yukkuri-shimasu**
relaxarメール/Eメール(を)
しますメール^を/Eメール(を)
しま^す**E-meeru (o) shimasu**
enviar um e-mailインターネット(を)
しますインターネ^{ット}(を)
しま^す**intanetto (o) shimasu**
usar a internet

ゲーム(を)します

ゲ^{ーム}(を)します**geemu (o) shimasu**
jogar video games

でんわ(を)します/かけます

でんわ(を)しま^す/かけま^す**denwa (o) shimasu / kakemasu**
telefonarおいのり(を)
しますおいのり(を)しま^す**oinori (o) shimasu**
rezar

たばこを すいます

たばこを すいま^す

tabako o suimasu

fumar



うんどう (を) します

うんどう (を) しま^す

undo (o) shimasu

exercitar-se



さんぽ (を) します

さんぽ (を) しま^す

sanpo (o) shimasu

passar a pé



ヨガ (を) します

ヨ^ガ (を) しま^す

yoga (o) shimasu

fazer ioga



ともだちが きます

ともだちが きま^す

tomodachi ga kimasu

o amigo vem fazer uma visita

～と おしゃべり (を) します

～と おしゃ^{べり} (を) しま^す

～ to oshaberi (o) shimasu

bater um papo com ～, conversar com ～

しんぶんを よみます

しんぶんを よみま^す

shinbun o yomimasu

ler o jornal



ほん

ほ^ん

hon

livro



ざっし

ざっし^ー

zasshi

revista



テレビを みます

テ^レビを みま^す

terebi o mimasu

assistir TV

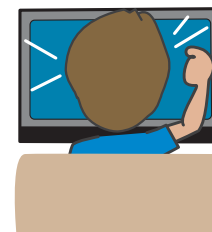

おんがくを

ききます

お^んがくを ききま^す

ongaku o kikimasu

ouvir música



につきを かきます

につ^きを かきま^す

nikki o kakimasu

escrever um diário



けいようし 3

keeyooshi adjetivos 3

いそがしい

いそがし^い**isogashii**

ocupado / atarefado



ねむい

ねむい^い**nemui**

sono



ひま (な)

ひま^い**hima**

estar livre / desocupado

かつどう・イベント

katudoo / ibento atividades e eventos

コンサート

コ^ンサート**konsaato**

concerto, show



テニス

テ^ニス**tenisu**

tênis

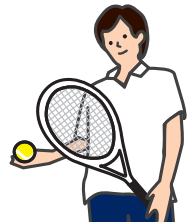

はくぶつかん

はくぶつ^{かん}**hakubutsukan**

museu

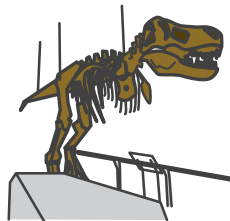

びじゅつかん

びじゅつ^{かん}**bijutsukan**

museu de artes

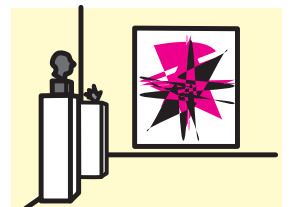

びょういん

びょういん^い**byooin**

hospital

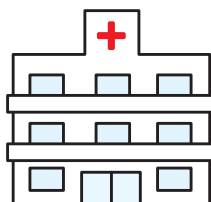

たんじょうび たんじょーび

tanjoobi
aniversário

バースデー バースデー

baasudee
aniversário

パーティー パーティー

paathii
festa

しょくじ(を) します

しょくじ(を) しまーす
shokuji (o) shimasu fazer uma refeição

～を あげます

～を あげまーす
～ **o agemasu**
dar



～を もらいます

～を もらいまーす
～ **o moraimasu**
receber

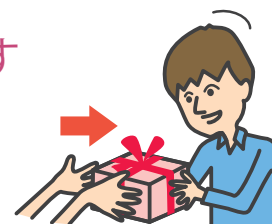

カード

カード
kaado
cartão de
aniversário



ケーキ

ケーキ
keeki
bolo



プレゼント

プレゼント
purezento
presente

わたしのことばリスト

A large, empty rectangular area with a dashed border, intended for a personal list of words.

しゅみ

しゅみ shumi passatempo

えいが

えいが eega filme / cinema

アクション

アクション akushon ação

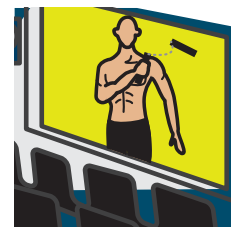

アニメ

アニメ anime anime / desenhos animados



コメディ

コメディ komedhi comédia



ホラー

ホラー horaa terror



れんあい

れんあい ren'ai romance / histórias de amor

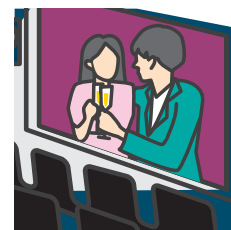

どくしょ

どくしょ dokusho leitura

しょうせつ

しょうせつ shoosetsu novela / romance

ぶんがく

ぶんがく bungaku literatura

マンガ

マンガ manga manga / histórias em quadrinhos



SF

エスエフ esu-efu ficção científica



ファンタジー

ファンタジー

fantajii

fantasia



ミステリー

ミステリー

misuterii

mistério



スポーツ

スポーツ **supootsu** esporte

ゴルフ

ゴルフ

gorufu

golfe



サッカー

サッカー

sakkaa

futebol



じゅうどう

じゅうどう

juudoo

judô



ジョギング

ジョギング

jogingu

jogging / corrida



すいえい

すいえい

suiee

natação



スケート

スケート / スケート

sukeeto

patinação



たっきゅう / ピンポン

たっきゅう / ピンポン

takkyuu / pinpon

tênis de mesa / pingue-pongue



テニス

テニス

tenisu

tênis

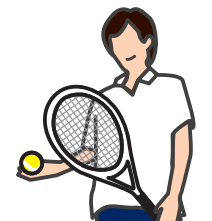

バスケットボール

バスケットボール

basuketto-booru

basquete



やきゅう

やきゅう

yakyuu

beisebol

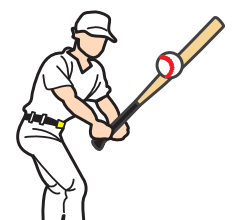

おんがく

おんがく **ongaku** música

クラシック クラシック/クラシック

kurashikku
música clássica

ジャズ ジャズ

jazu
jazz

Jポップ Jポップ

J-poppu
música *pop* japonesa

ポップス ポップス

poppusu
música *pop*

ロック ロック

rokku
rock

うた

うた
uta
canção



うたいます

うたいま
utaimasu
cantar



カラオケ

カラオケ
karaoke
caraoquê



ギター

ギター
gitaa
guitarra, violão



ピアノ

ピアノ
piano
piano



ひきます

ひきま
hikimasu
tocar guitarra / piano



ダンス

ダンス **dansu** dança

おどり おどり

odori
dança



ダンス ダンス

dansu
dança



おどります

おどりま^す
odorimasu
dançar

そのほか

sonohoka outros

え (を かきます)

え^す (を かきま^す)
e (o kakimasu)
desenho (desenhar / pintar)



がいこくご / ~ご

がいこくご^す / ~ご^す
gaikokugo
língua estrangeira

カメラ

カ^メラ
kamera
câmera

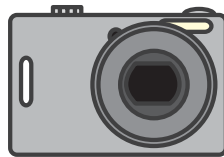

キャンプ (を します)

キャ^ンプ (を しま^す)
kyanpu (o shimasu)
acampamento (acampar)



ゲーム

ゲ^ーム
geemu
video game / jogos de computador

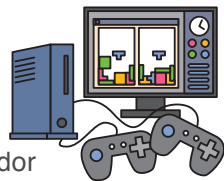

しゃしん (を とります)

しゃしん^す (を とりま^す)
shashin (o torimasu)
foto (tirar foto)



つり (を します)

つり^す (を しま^す)
tsuri (o shimasu)
pesca (pescar)



バーベキュー

バーベ^ーキュー
baabekyuu
churrasco

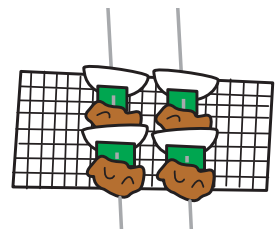

やまのぼり (を します)

やまの^ぼり (を しま^す)
yamanobori (o shimasu)
montanhismo
(escalar uma montanha)



でんとうぶんか

dentoo bunka
cultura tradicional

いけばな

いけーばな
ikebana
arranjo floral



おりがみ

おりーがみ
origami
origami / dobradura de papel



さどう

さーどう
sadoo
cerimônia do chá



はいく

はいくー
haiku
haikai / *haiku* / poesia japonesa



ぼんさい

ぼんさいー
bonsai
bonsai / arte das árvores anãs



けいようし 4

keeyooshi adjetivos 4

いそがしい

いそがしーい
isogashii
ocupado / atarefado

うれしい

うれしーい
ureshii
alegre / contente / feliz

おいしい

おいしーい / おいしいー
oishii
gostoso / saboroso

(ひとが) おおい

(ひとが) おーおい
(hito ga) ooi
grande quantidade (pessoas)
/ lotado (com pessoas)

おもしろい

おもしろーい
omoshiroi
engraçado

かなしい

かなしいー
kanashii
triste

こわい
こわ^い
kowai
pavoroso / assustador

すばらしい
すばらし^い
subarashii
esplêndido / admirável

たのしい
たのし^い
tanoshii
alegre / divertido

つまらない
つまら^{ない}
tsumaranai
sem graça, desinteressante

ながい 
なが^い
nagai
longo

むずかしい
むずかし^い
／むずかし^い
muzukashii
difícil

やさしい
やさし^い
yasashii
fácil

あたたかい 
あたたか^い
ataakai
quentinho

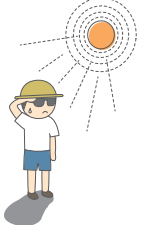
あつい 
あつ^い
atsui
quente

さむい 
さむ^い
samui
frio

すずしい 
すずし^い
suzushii
fresco

きれい (な)
き^{れい}
kiree
bonito

すき (な)
すき^い
suki
gostar

たいへん (な)
たいへん^い
taihen
terrível, penoso

つかれます
つかれま^す
tsukaremasu
cansar-se

イベント

イベント^い **ibento** evento

かぶき
かぶき^い
kabuki
cabúqui



きもの
きもの^い
kimono
quimono



すもう

すもう
sumoo
sumô



たいこ

たいこ
taiko
tambor japonês/ taiko



はなび

はなび
hanabi
fogos de artifício



はなびたいかい

はなびた
hanabi-taikai
festival de fogos de artifício



まつり

まつり
matsuri
festival / celebração

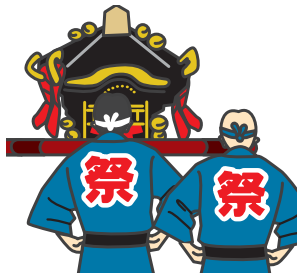

コンサート

コンサート
konsaato
concerto, show



コンテスト

コンテスト
kontesuto
concurso

ショー

ショー
shoo
espetáculo

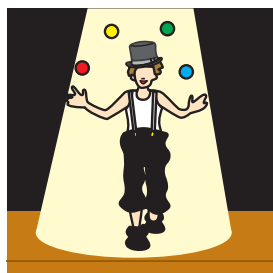

パーティー

パーティー
paathii
festa

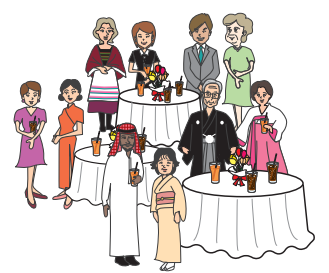

カレンダー

カレンダー
karendaa
calendário

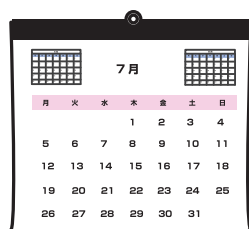

チケット

チケット/チケット
chiketto
bilhete



チラシ
チラシ
chirashi
folheto



パンフレット
パンフレット
panfuretto
panfleto



ポスター
ポスター
posutaa
cartaz

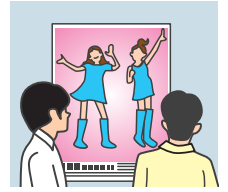

でかけます
でかけま
dekakemasu
sair

ともだちに あいます
ともだちに あいま
tomodachi ni aimasu
encontrar com um amigo

きせつのイベント

kisetsu no ibento evento sazonal

おしょうがつ／しょうがつ
おしょうがつ
oshoogatsu
Ano Novo



なつやすみ
なつや
natsu-yasumi
férias de verão

ふゆやすみ
ふゆや
fuyu-yasumi
férias de inverno

ゴールデンウィーク
ゴールデンウィーク
gooruden-uiiku
feriado de *Golden Week*

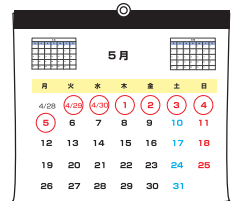

はつもうで
はつも
hatsu-moode
Visita ao templo no Ano Novo



ゆきまつり
ゆきま
yuki-matsuri
festival de neve



はなみ
はなみ
hanami
ver as cerejeiras floridas



かिसいよく
かिस
kaisuiyoku
banho de mar



なつまつり

なつまつり
natsu-matsuri
festival de verão

ぼんおどり

ぼんおどり
bon-odori
danças do Festival Bon



あきまつり

あきまつり
aki-matsuri
festival de outono

ぶどうがり

ぶどうがり
budoogari
apanhar as uvas



もみじがり

もみじがり
momijigari
apreciar as folhas
variegadas



りょこう

りょこう **ryokoo** viagem

りょこう (します)

りょこう
ryokoo (shimasu)
viagem (viajar)



かんこうち

かんこうち
kankoochi
pontos turísticos

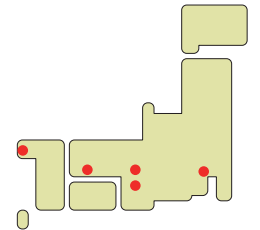

にほん/にっぽん

にほん/にっぽん
Nihon / Nippon
Japão

日本

とうきょう

とうきょう
Tookyoo
Tóquio

東京

ふじさん

ふじさん
Fujisan
Monte Fuji



おてら/てら

おてら
otera
templo budista

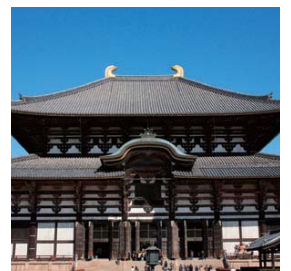

じんじゃ

じんじゃ

jinja

templo xintoísta



おみやげ

おみやげ

omiyage

presente / lembrança



おすし/すし

おすし/すし

/すし

osushi / sushi

sushi



てんぷら

てんぷら

tempura

tempurá



ホテル

ホテル

hoteru

hotel



りょかん

りょかん

ryokan

hotel em estilo japonês



～に とまります

～に とまりま

ni tomarimasu

pousar

/ ficar (no hotel)

よやく (を します)

よやく (を しま

yoyaku (o shimasu)

reservar

(fazer uma reserva)

きっぷ

きっぷ

kippu

passagem



くうこう

くうこう

kuukoo

aeroporto



スーツケース

スーツケース

suutsukeesu

mala



ちず

ちず

chizu

mapa

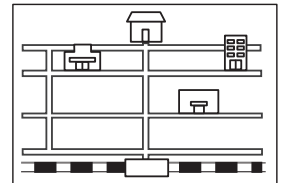

にもつ

にもつ

nimotsu

bagagem



パスポート

パスポ

pasupooto

passaporte



ビザ

ビザ

biza

visto

のりもの

のりもの **norimono** meios de transporte

じてんしゃ

じてんしゃ /
じてんしゃ

jitensha
bicicleta



バイク

バイク

baiku
motocicleta



くるま

くるま
kuruma
carro

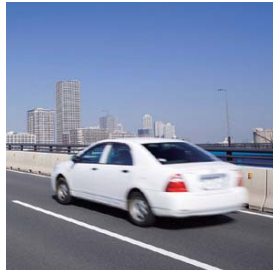

タクシー

タクシー
takushii
táxi



バス

バス
basu
ônibus



でんしゃ

でんしゃ /
densha
trem



ちかてつ

ちかてつ
chikatetsu
metrô



モノレール

モノレール
monoreeru
monotrilho



しんかんせん

しんかんせん
shinkansen
trem-bala



ひこうき

ひこうき
hikooki
avião



ふね
ふ↗ね
fune
navio



あるいて
ある↗いて
aruite
a pé



きゅうきゅうしゃ
きゅうきゆ↗うしゃ
kyuukyusha
ambulância



パトカー
パト↗カー/パトカ↗ー
patokaa
carro de polícia



～に のります
～に のりま↗す
～ **ni norimasu**
pegar o ～

～を おります
～を おりま↗す
～ **o orimasu**
descer do ～

～で いきます
～で いきま↗す
～ **de ikimasu**
ir de ～

まがります
まがりま↗す
magarimasu
virar

とまります
とまりま↗す
tomarimasu
parar

あるきます
あるきま↗す
arukimasu
andar

こうつう

kootsuu tráfego

のりば
のりば↗
noriba
local de embarque



えき
え↗き
eki
estação



バスてい
バスてい↗
basu-tee
ponto de ônibus



くうこう
くうこう↗
kuukoo
aeroporto

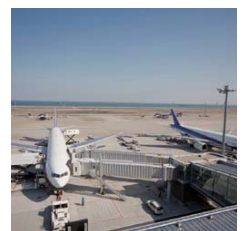

7 まち

いりぐち

いりぐち

iriguchi
entrada

でぐち

でぐち

deguchi
saída

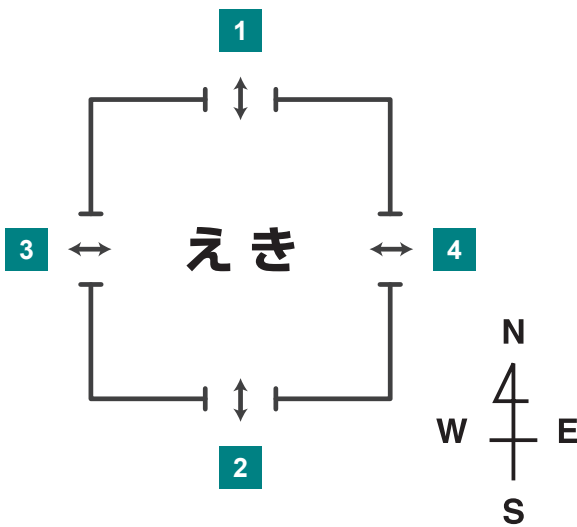

1 北口
(きたぐち)
きたぐち
kitaguchi
saída norte

2 南口
(みなみぐち)
みなみぐち
minamiguchi
saída sul

3 西口
(にしぐち)
にしぐち
nishiguchi
saída oeste

4 東口
(ひがしぐち)
ひがしぐち
higashiguchi
saída leste

ひだり

ひだり

hidari
esquerda

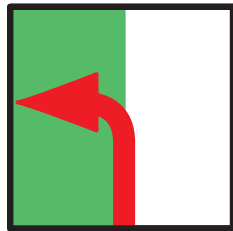

みぎ

みぎ

migi
direita



まっすぐ

まっすぐ

massugu
direto, reto

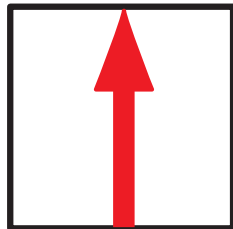

ちゅうしゃじょう

ちゅうしゃじょう

chuushajoo
estacionamento



くうしゃ

くうしゃ

kuusha
táxi disponível



とおり

とおり
toori
rua



しんごう

しんごう
shingoo
semáforo



みち

みち
michi
rua, percurso

きっぷ

きっぷ
kippu
bilhete

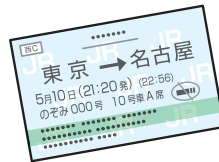

にもつ

にもつ
nimotsu
bagagem



ちず

ちず
chizu
mapa

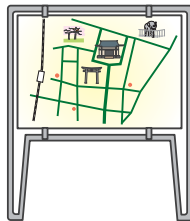

うんてんしゅ

うんてんしゅ
untenshu
motorista



えきいん

えきいん
eki'in
funcionário da estação



けいさつかん

けいさつかん
keesatsukan
policial



けいようし 5

keeyooshi adjetivos 5

ちかい

ちかい
chikai
perto

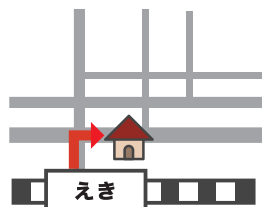

とおい

とおい
tooi
longe

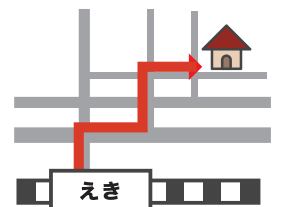

はやい

はやい
hayai
rápido



おそい

おそい
osoi
devagar



7

まち

べんり (な)

べ^っんり

benri

conveniente, fácil acceso

平日					
5	5	12	24	40	53
6	7	15	28	43	55
7	3	10	22	39	51
8	5	12	24	40	53
9	7	15	28	43	55
10	3	10	22	39	50
11	5	12	24	42	50
12	2	10	20	38	50

ふべん (な)

ふ^っべん

fuben

inconveniente, difícil acceso

平日					
5					
6					
7	3		22		51
8	5		24		53
9	7		28		55
10	3		22		50
11	5		24		50
12	2		20		50

やすい

やす^っい

yasui

barato

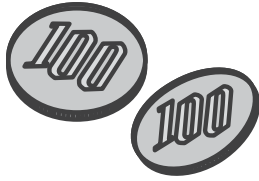

たかい

たか^っい

takai

caro



らく (な)

らく^っ

raku

fácil



つかれます

つかれま^っす

tsukaremasu

cansativo

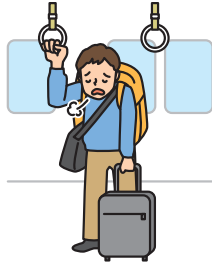

たてもの・ばしょ

tatemono / basho prédios / locais

まち

まち^っ

machi

cidade

おてら

おてら^っ

otera

templo budista

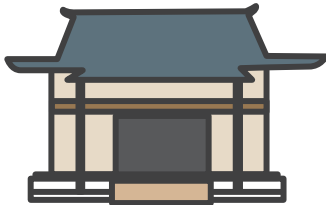

じんじゃ

じ^っんじゃ

jinja

templo xintoísta

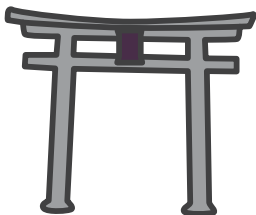

きょうかい

きょうかい^っ

kyookai

igreja

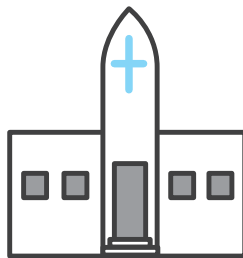

モスク

モ^ㇿスク
mosuku
 mesquita

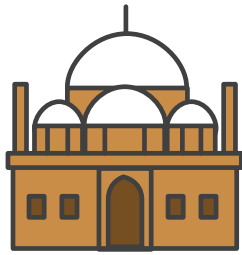

がっこう

が^ㇿっこう
gakkoo
 escola



かいしゃ

かい^ㇿしゃ
kaisha
 firma



こうじょう

こう^ㇿじょう
koojoo
 fábrica

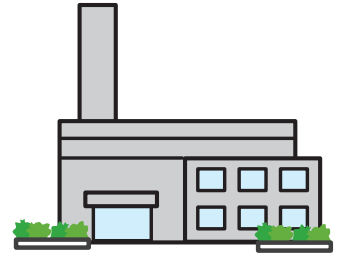

ぎんこう

ぎん^ㇿこう
ginkoo
 banco

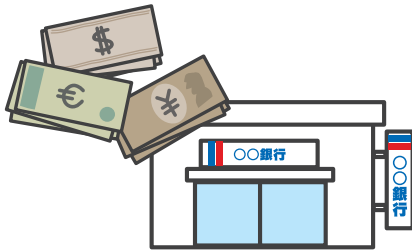

ゆうびんきょく

ゆう^ㇿびんきょく
yuubinkyoku
 correio

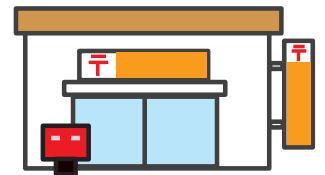

けいさつ

けい^ㇿさつ
keesatsu
 delegacia de polícia



こうばん

こう^ㇿばん
kooban
 posto policial

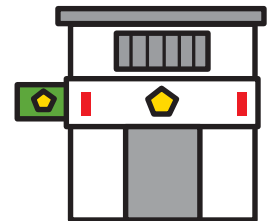

びょういん

びょう^ㇿいん
byooin
 hospital

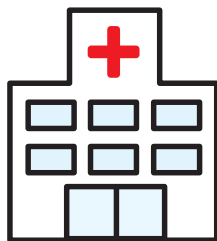

ホテル

ホ^ㇿテル
hoteru
 hotel



きっさてん

き^ㇿさてん
kissaten
 cafeteria



レストラン

レ^ㇿストラン
resutoran
 restaurante

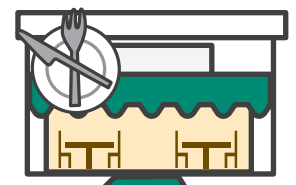

こうえん

こうえん
kooen
parque



どうぶつえん

どうぶつえん
doobutsuen
zoológico

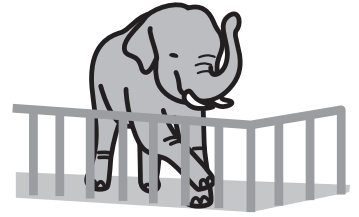

えいがかん

えいがかん
eegakan
cinema

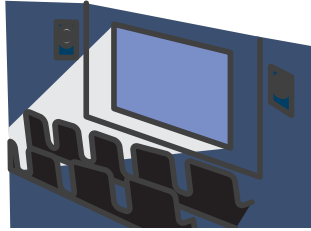

としょかん

としょかん
toshokan
biblioteca



はくぶつかん

はくぶつかん
hakubutsukan
museu

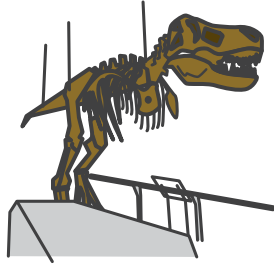

びじゅつかん

びじゅつかん
bijutsukan
museu de arte

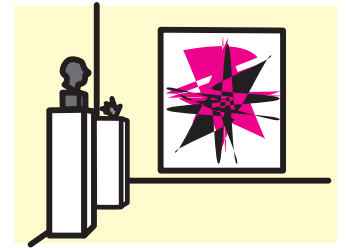

たいしかん

たいしかん
taishikan
embaixada

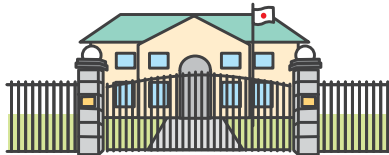

みせ

みせ
mise
loja

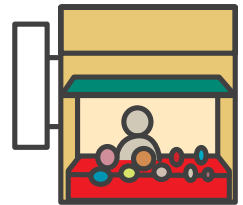

しょうてんがい

しょうてんがい
shootengai
rua comercial



コンビニ

コンビニ
konbini
loja de conveniência



ショッピングセンター

ショッピングセンター
shoppingu-sentaa
shopping center

デパート

デパート
depaato
loja de departamentos

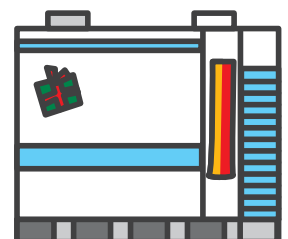

ビル
ビ~~ル~~
biru
prédio



えいぎょうじかん
えいぎょうじ~~かん~~
eegyoo-jikan
horário comercial

しゅくじつ
しゅくじつ~~ー~~
shukujitsu
data comemorativa,
feriado



へいじつ
へいじつ~~ー~~
heejitsu
dia de semana

ていきゅうび
ていきゅ~~う~~び
teekyuubi
dia da semana em que
a loja está fechada

けいようし 6

keeyooshi adjetivos 6

あたらしい
あたらし~~い~~
atarashii
novo

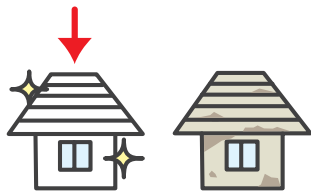

ふるい
ふる~~い~~
furui
velho, antigo

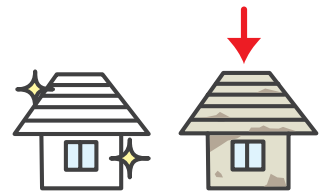

おおきい
おおき~~い~~
ookii
grande

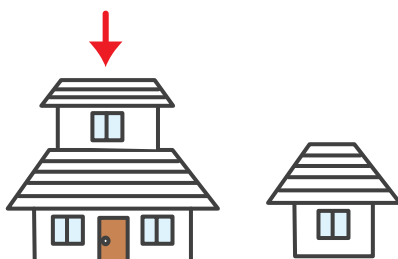

ちいさい
ちいさ~~い~~
chisai
pequeno



7

まち

たかい

たかい

takai

alto

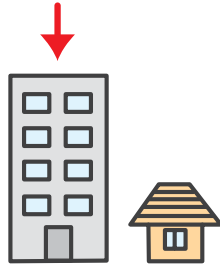

ひくい

ひくい

hikui

baixo

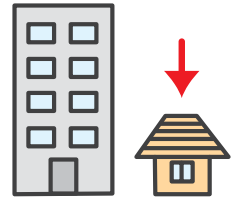

あんぜん (な)

あんぜんー

anzen

seguro

あぶない

あぶない / あぶないー

abunai

perigoso

きけん (な)

きけんー

kiken

perigoso

しずか (な)

しずか

shizuka

quieto,

tranquilo



にぎやか (な)

にぎやか

nigiyaka

movimentado,
agitado



ゆうめい (な)

ゆうめいー

yuumei

famoso

こんで います

こんで います

konde imasu

estar congestionado



わたしのことばリスト

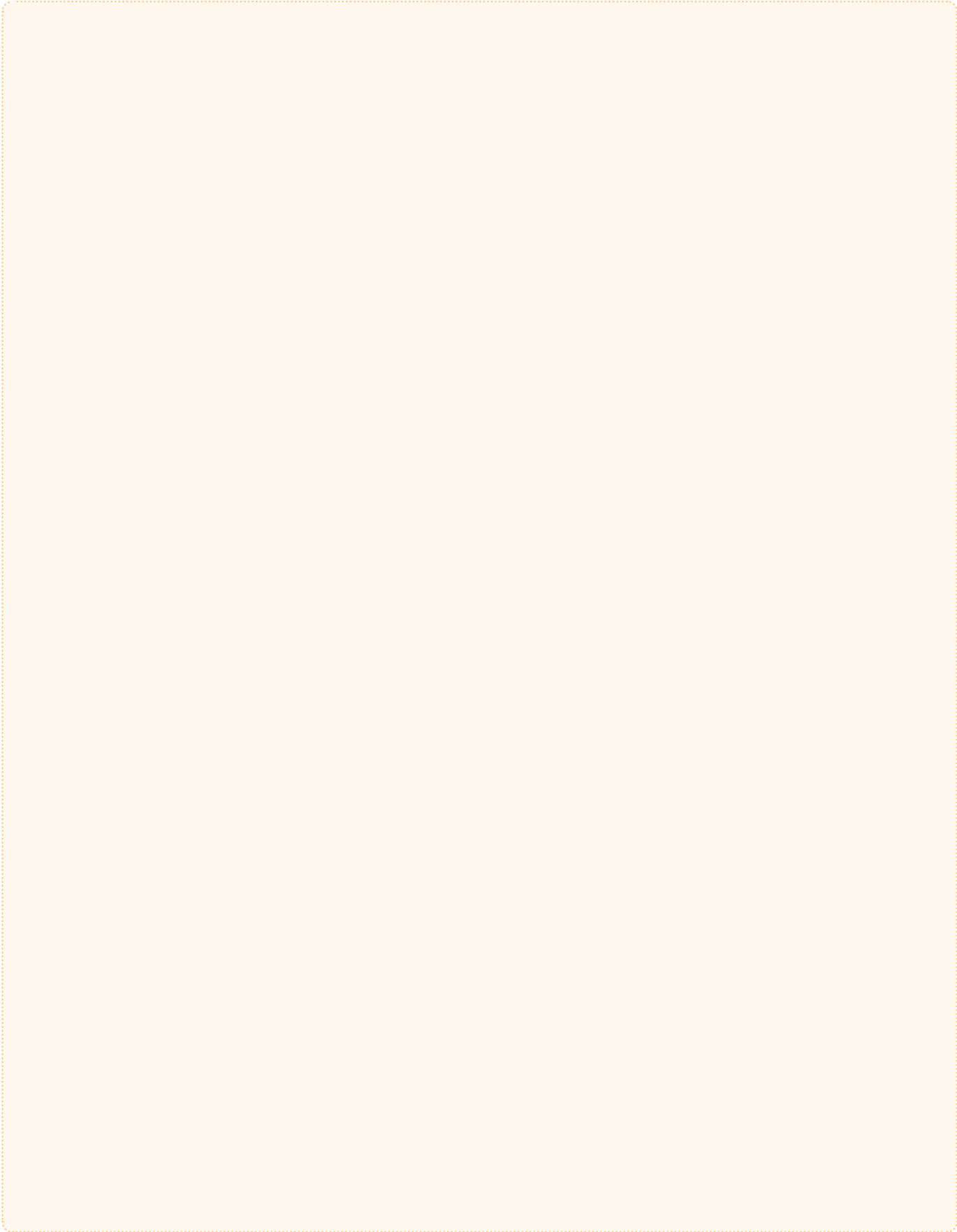

プレゼント・おみやげ

purezento / **omiyage** presentes/souvenirs

プレゼント

プレ^レゼント**purezento**

presente

おみやげ

おみやげ^ー**omiyage***souvenir*

えはがき／

ポストカード

えは^レがき／ポストカ^レード**ehagaki** / **posuto-kaado**

cartão postal



かさ

か^レさ**kasa**

guarda-chuva



カメラ

カ^レメラ**kamera**

câmera



さいふ

さいふ^ー**saifu**

carteira

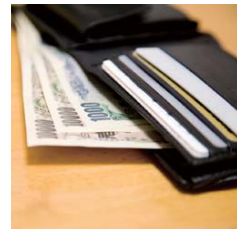

ざっし

ざっし^ー**zasshi**

revista



しゅりけん

しゅりけん^ー**shuriken**

estrela ninja

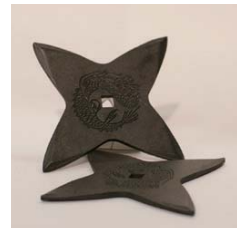

ティーカップ

ティーカ^レップ**thiikappu**

xícara de chá



でんしじしょ

でんしじ^レしょ**denshi-jisho**

dicionário eletrônico



はし

は^レし**hashi***hashi*, palitinhos usados para comer

はしおき

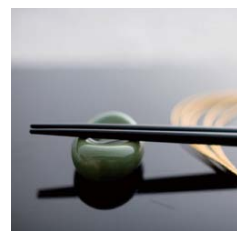
はし^レおき／はしお^レき**hashi'oki**descanso de *hashi*

はな
はな^ㄣ
hana
flor



ハンカチ
ハンカチ^ㄣ / ハンカ^ㄣチ
hankachi
lenço de mão



ビデオカメラ
ビデオカ^ㄣメラ
bideo-kamera
gravador de vídeo,
videocâmara



ペン
ペ^ㄣン
pen
caneta



みみかき
みみか^ㄣき /
みみかき^ㄣ
mimikaki
limpador de ouvido japonês



おもちゃ
おも^ㄣちゃ
omocha
brinquedo



きって
きって^ㄣ
kitte
selo



ぬいぐるみ
ぬいぐるみ^ㄣ
nuigurumi
bichinho de pelúcia



ゲーム
ゲ^ㄣーム
geemu
video game

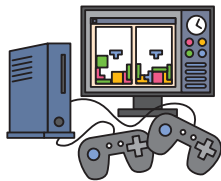

CD
シーディ^ㄣ
shiidhii
CD



DVD
ディーバイディ^ㄣ
dhiibuidhii
DVD



～を あげます
～を あげま^ㄣす
～o **agemasu**
dar

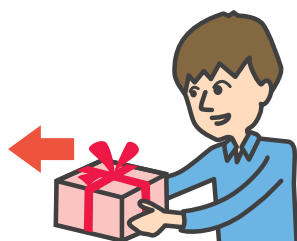

～を もらいます
～を もらいま^ㄣす
～o **moraimasu**
receber



けいようし 7

keeyooshi adjetivos 7

おしゃれ (な)

おしゃ^れ**oshare**

charmoso

かっこいい

かっこい^い**kakkoi**

estiloso, descolado

かわいい

かわい^い**kawaii**

gracioso, bonitinho

すごい

すご^い**sugoi**

fantástico, maravilhoso

すてき (な)

すてき^な**suteki**

adorável

まあまあ (な)

まあま^あ**maamaa**

mais ou menos / não é ruim

おもしろい

おもしろ^い**omoshiroi**

interessante

にほんてき (な)

にほんてき^な**nihon-teki**

estilo nipônico

めずらしい

めずらし^い**mezurashii**

algo que não se vê com tanta frequência, raro

おおきい

おおき^い**ookii**

grande

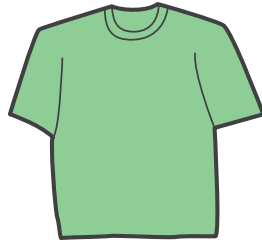

ちいさい

ちいさ^い**chiisai**

pequeno



おもい

おもい^い**omoi**

pesado

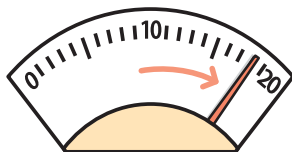

かるい

かるい^い**karui**

leve

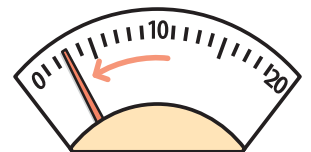

ながい
なが^ーい
nagai
longo



みじかい
みじか^ーい
mijkai
curto



ふと
ふと^ーい
futoi
largo, grosso



ほそい
ほそ^ーい
hosoi
fino



ゆるい
ゆる^ーい
yurui
folgado



きつい
きつい^ー
kitsui
apertado



ファッション

ファ^ーッション **fashon** moda

ふく
ふく^ー
fuku
roupas / vestimentas

ようふく
ようふく^ー
yoofuku
roupas / roupas em estilo ocidental

きもの
きもの^ー
kimono
quimono



ゆかた
ゆかた^ー
yukata
espécie de quimono utilizado no verão



コート
コ^ーート
kooto
casaco



ジャケット
ジャ^ーケット/ジャケ^ーット
jaketto
jaqueta



8

かいもの

スーツ
ス~~ー~~ツ
suutsu
terno

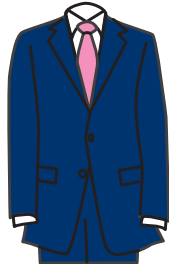

ワンピース
ワンピ~~ー~~ース
wanpiisu
vestido



シャツ
シャ~~ー~~ツ
shatsu
camisa

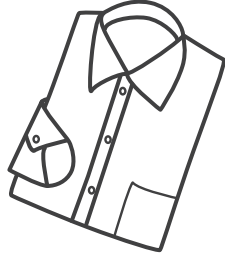

Tシャツ
Tシャツ~~ー~~
T-shatsu
camiseta

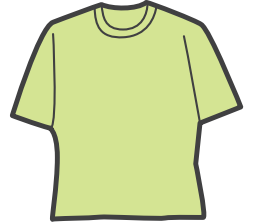

セーター
セ~~ー~~ター
seetaa
suéter

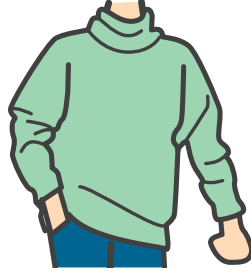

スカート
スカ~~ー~~ート
sukaato
saia

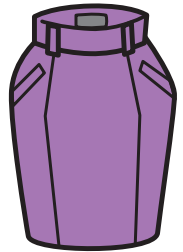

ジーンズ
ジ~~ー~~ーンズ
jiinzu
jeans

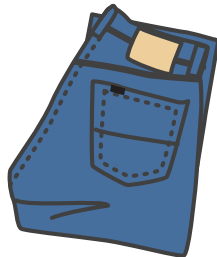

パンツ
パ~~ー~~ンツ/パンツ~~ー~~
pantsu
calça

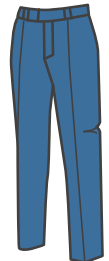

パジャマ
パ~~ー~~ジャマ
pajama
pijama



したぎ
したぎ~~ー~~
shitagi
roupas íntimas

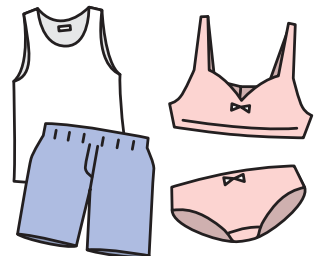

くつ
くつ~~ー~~
kutsu
sapato



くつした
くつ~~ー~~した
kutsushita
meia



アクセサリー

ア↗クセサリー／
アクセ↗サリー

akusesarii
acessórios



うでどけい

うでど↗けい

ude-dokee
relógio de pulso



ネックレス

ネ↗ックレス

nekkuresu
colar



ピアス

ピ↗アス

piasu
brinco de furo



ゆびわ

ゆびわ↗

yubiwa
anel



スカーフ

スカ↗ーフ

sukaafu
lenço de pescoço,
echarpe



マフラー

マ↗フラー

mafuraa
cachecol



てぶくろ

てぶ↗くろ

tebukuro
luvas



ネクタイ

ネ↗クタイ

nekutai
gravata

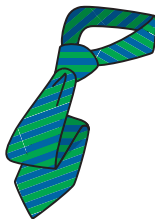

ベルト

ベルト↗

beruto
cinto



リボン

リ↗ボン

ribon
laço



めがね

め↗がね

megane
óculos



ぼうし

ぼうし↗

booshi
chapéu / boné

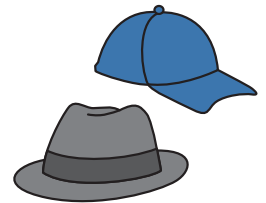

めがねを かけます

め↗がねを かけま↗す

megane o kakemasu
usar óculos

ぼうしを かぶります

ぼうしを かぶりま↗す

booshi o kaburimasu
usar chapéu

バッグ

バ↗ッグ

baggu
bolsa



かばん

かばん↗

kaban
mala



8

かいもの

～を きます

～を きま^す～ **o kimasu**

vestir ~

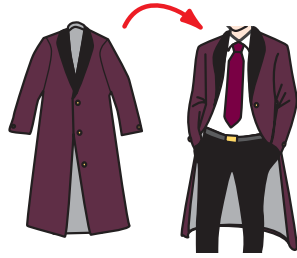

～を はきます

～を はきま^す～ **o hakimasu**

calçar ~

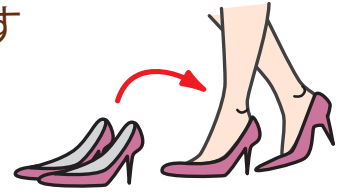

～を ぬぎます

～を ぬぎま^す～ **o nugimasu**

tirar ~

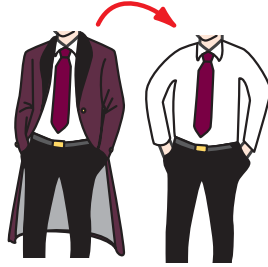

いろ

いろ^す **iro cor**

あお (い)

あ^すお / あお^すい**ao (i)**

azul



あか (い)

あ^すか / あかい^す**aka (i)**

vermelho



オレンジ (の)

オレ^すンジ**orenji (no)**

laranja



きいろ (い)

きいろ^す / きいろい^す**kiiro (i)**

amarelo

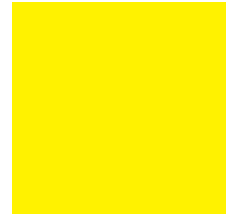

グレー (の)

グレ^す**guree (no)**

cinza



くろ (い)

く^すろ / くろ^すい**kuro (i)**

preto



しろ (い)
しーろ / しろーい
shiro (i)
branco



ちやいろ (い)
ちやいろー /
ちやいろいー
chairo (i)
marrom



ピンク (の)
ピーंक
pinku (no)
rosa



みどり (の)
みーどり
midori (no)
verde



きんいろ (の)
きんいろー
kin'iro (no)
dourado



ぎんいろ (の)
ぎんいろー
gin'iro (no)
prateado



みずいろ (の)
みずいろー
mizuiro (no)
azul claro



サイズ

サーイズ **saizu tamanho**

L (エル)
エール
eru
Tamanho G

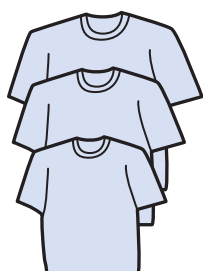

M (エム)
エーム
emu
Tamanho M

S (エス)
エース
esu
Tamanho P

8

かいもの

かいもの

かいもの **kaimono** comprasえん
えん
en
ieneおかね
おかね
okane
dinheiroむりよう
むりよう / むりよう
muryoo
gratuitoカード
カード
kaado
cartão de créditoサイン (を します)
サイン (を します)
sain (o shimasu)
assinatura (assinar o nome)ただ
ただ
tada
gratuitoおつり
おつり
otsuri
trocoレシート
レシート
reshiito
reciboうりば
うりば
uriba
local de vendaおきゃくさん / きやく
おきゃくさん / きやく
okyaku-san / kyaku
cliente / freguêsてんいん
てんいん
ten'in
vendedor / atendenteいくらですか
いくらですか
ikura desu ka
Quanto custa?~を ください
~を ください
~ o kudasai
Dê-me ~.~が ほしいです
~が ほしいです
~ ga hoshii desu
Queria ~かいもの (を)
します
かいもの (を) します
kaimono (o) shimasu
fazer compras~を かります
~を かります
~ o kaimasu
Comprar ~はらいます
はらいます
haraimasu
pagar

わたしのことばリスト



そのほかのことば sonohoka no kotoba / outras palavras

カレンダー カレンダー karendaa calendário

日	月	火	水	木	金	土
にちようび にちよ ^ー うび nichiyooobi Domingo	げつようび げつよ ^ー うび getsuyoobi Segunda-feira	かようび かよ ^ー うび kayooobi Terça-feira	すいようび すいよ ^ー うび suiyoobi Quarta-feira	もくようび もくよ ^ー うび mokuyoobi Quinta-feira	きんようび きんよ ^ー うび kin'yoobi Sexta-feira	どようび どよ ^ー うび doyoobi Sábado
1日 ついたち ついたち ^ー tsuitachi	2日 ふつか ふつか ^ー futsuka	3日 みっか みっか ^ー mikka	4日 よっか よっか ^ー yokka	5日 いつか いつか ^ー itsuka	6日 むいか むいか ^ー muika	7日 なのか なのか ^ー nanoka
8日 ようか ようか ^ー yooka	9日 このか このか ^ー /このか ^ー kokonoka	10日 とおか とおか ^ー tooka	11日 じゅういちにち じゅう いちにち ^ー juu-ichi-nichi	12日 じゅうににち じゅう ににち ^ー juu-ni-nichi	13日 じゅうさんにち じゅう さん ^ー にち juu-san-nichi	14日 じゅうよっか じゅ ^ー う よっか ^ー juu-yokka
15日 じゅうごにち じゅう ご ^ー にち juu-go-nichi	16日 じゅうろくにち じゅう ろくにち ^ー juu-roku-nichi	17日 じゅうしちにち じゅう しちにち ^ー juu-shichi-nichi	18日 じゅうはちにち じゅう はちにち ^ー juu-hachi-nichi	19日 じゅうくにち じゅう く ^ー にち juu-ku-nichi	20日 はつか はつか ^ー hatsuka	21日 にじゅう いちにち に ^ー じゅう いちにち ^ー nijuu-ichi-nichi
22日 にじゅう ににち に ^ー じゅう に ^ー にち nijuu-ni-nichi	23日 にじゅう さんにち に ^ー じゅう さん ^ー にち nijuu-san-nichi	24日 にじゅう よっか* に ^ー じゅう よっか ^ー nijuu-yokka	25日 にじゅう ごにち に ^ー じゅう ご ^ー にち nijuu-go-nichi	26日 にじゅう ろくにち に ^ー じゅう ろくにち ^ー nijuu-roku-nichi	27日 にじゅう しちにち に ^ー じゅう しちにち ^ー nijuu-shichi-nichi	28日 にじゅう はちにち に ^ー じゅう はちにち ^ー nijuu-hachi-nichi
29日 にじゅう くにち に ^ー じゅう く ^ー にち nijuu-ku-nichi	30日 さんじゅうにち さんじゅ ^ー う にち sanjuu-nichi	31日 さんじゅう いちにち さん ^ー じゅう いちにち ^ー sanjuu-ichi-nichi				

ひ ひ ^ー /ひ ^ー hi dia	おととい おとと ^ー い/ おとと ^ー い ^ー ototoi anteontem	きのう きの ^ー う kinoo ontem	きょう きよ ^ー う kyoo hoje	あした あした ^ー ashita amanhã	あさって あさ ^ー って asatte depois de amanhã	まいにち ま ^ー いにち mainichi todos os dias
---	--	---	---	--	--	--

1月	いちがつ いちがつ ichi-gatsu Janeiro	2月	にがつ にがつ ni-gatsu Fevereiro	3月	さんがつ さんがつ san-gatsu Março
4月	しがつ しがつ shi-gatsu Abril	5月	ごがつ ごがつ go-gatsu Maio	6月	ろくがつ ろくがつ roku-gatsu Junho
7月	しちがつ しちがつ shichi-gatsu Julho	8月	はちがつ はちがつ hachi-gatsu Agosto	9月	くがつ くがつ ku-gatsu Setembro
10月	じゅうがつ じゅうがつ juu-gatsu Outubro	11月	じゅういちがつ じゅういちがつ juu-ichi-gatsu Novembro	12月	じゅうにがつ じゅうにがつ juu-ni-gatsu Dezembro

しゅう しゅう shuu semana	せんしゅう せんしゅう senshuu semana passada	こんしゅう こんしゅう konshuu esta semana	らいしゅう らいしゅう raishuu próxima semana	まいしゅう まいしゅう maishuu todas as semanas
つき つき tsuki mês	せんげつ せんげつ sengetsu mês passado	こんげつ こんげつ kongetsu este mês	らいげつ らいげつ raigetsu próximo mês	まいつき まいつき maitzuki todos os meses
とし とし toshi ano	きょねん きょねん kyonen ano passado	ことし ことし kotoshi este ano	らいねん らいねん rainen próximo ano	まいとし まいとし maitoshi todos os anos

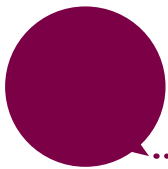

きせつ きせつ/きせつ **kisetsu** estações do ano

はる はる haru primavera		なつ なつ natsu verão	
あき あき aki outono		ふゆ ふゆ fuyu inverno	

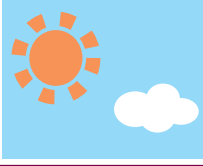

そのほかのことば

じかん じかん ー jikan horário

<p>あさ あーさ asa de manhã</p> 	<p>ひる ひるー hiru à tarde</p> 	<p>よる よーる yoru à noite</p> 
<p>ごぜん ごーぜん gozen a.m. / de 0h até 12h</p>	<p>ごご ごーご gogo p.m. / de 12h até 24h</p>	

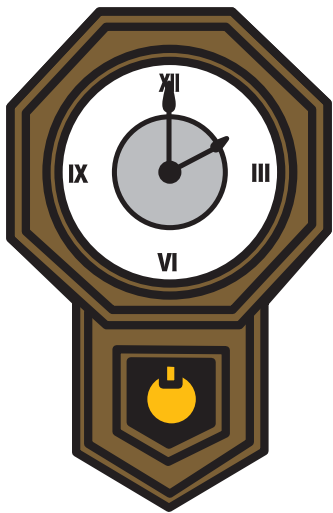





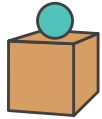

<p>いつ いーつ itsu quando</p>	<p>なんじ なーんじ nan-ji que horas</p>
<p>〜じ 〜じ 〜じ 〜 ji 〜 horas</p>	<p>〜はん 〜はーん 〜 han meio</p>
<p>〜ふん/ふん 〜ふーん/ふーん 〜 fun / pun minutos</p>	<p>〜ごろ 〜ごーろ 〜 goro por volta de...</p>

<p>1:00 いちじ いちーじ ichi-ji</p>	<p>2:00 にじ にーじ ni-ji</p>	<p>3:00 さんじ さーんじ san-ji</p>
<p>4:00 よじ よーじ yo-ji</p>	<p>5:00 ごじ ごーじ go-ji</p>	<p>6:00 ろくじ ろくーじ roku-ji</p>
<p>7:00 しちじ しちーじ shichi-ji</p>	<p>8:00 はちじ はちーじ hachi-ji</p>	<p>9:00 くじ くーじ ku-ji</p>

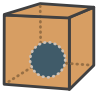
<p>じかん じかん^一 jikan horário</p>	<p>いちじかん いちじ^一かん ichi-jikan uma hora</p>	<p>なんじかん なんじ^一かん nan-jikan quantas horas</p>
<p>ひ ひ^一/ひ^一 hi dia</p>	<p>いちにち いちにち^一 ichi-nichi um dia</p>	<p>なんにち な^一んにち nan-nichi quantos dias</p>
<p>しゅう しゅ^一う shuu semana</p>	<p>いっしゅうかん いっしゅ^一うかん issuu-kan uma semana</p>	<p>なんしゅうかん なんしゅ^一うかん nan-shuu-kan quantas semanas</p>
<p>つき つき^一 tsuki mês</p>	<p>いっかげつ いっか^一げつ ikka-getsu um mês</p>	<p>なんかげつ なんか^一げつ nan-ka-getsu quantos meses</p>
<p>とし とし^一 toshi ano</p>	<p>いちねん いち^一ねん ichi-nen um ano</p>	<p>なんねん な^一んねん nan-nen quantos anos</p>

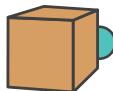
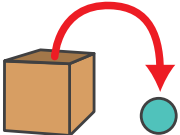
いち い^一ち **ichi** posição / localização

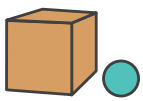
<p>うえ うえ^一 ue em cima / acima</p> 	<p>まえ ま^一え mae frente</p> 	<p>なか な^一か naka dentro</p> 
<p>した した^一 shita embaixo / abaixo</p> 	<p>うしろ うしろ^一 ushiro atrás / parte de trás</p> 	<p>そと そ^一と soto fora</p> 
<p>ちかく ちか^一く / ち^一かく chikaku perto / próximo</p> 	<p>となり となり^一 tonari vizinho</p> 	<p>よこ よこ^一 yoko do lado</p> 

りょう りよ^一う **ryoo** quantidade

<p>たくさん たくさん^一 takusan bastante</p>	<p>すこし すこ^一し sukoshi pouco / um pouco</p>	<p>ちょっと ちょ^一っと chotto pouco / um pouco</p>	<p>あまり あまり^一 amari não muito</p>	<p>ぜんぜん ぜんぜん^一 zenzen nenhum / nada</p>
--	--	---	---	--

そのほかのことば

ひんど ひんど hindo frequência

いつも いゝつも itsumo sempre	よく よゝく yoku frequentemente / muito	ときどき ときどきゝ tokidoki às vezes / de vez em quando	あまり あまりゝ amari não muito	ぜんぜん ぜんぜんゝ zenzen nunca
--	---	--	--	---

かず かゝず kazu número

1 いち いちゝ ichi	10 じゅう じゅゝう juu	100 ひゃく ひゃくゝ hyaku	1,000 せん せゝん sen
2 に にゝ ni	20 にじゅう にゝじゅう nijuu	200 にひゃく にひゃくゝ nihyaku	3,000 さんぜん さんぜゝん sanzen
3 さん さんゝ san	30 さんじゅう さゝんじゅう sanjuu	300 さんびゃく さゝんびゃく sanbyaku	5,000 ごせん ごせゝん gosen
4 よん/し よゝん/しゝ yon / shi	40 よんじゅう よゝんじゅう yonjuu	400 よんひゃく よゝんひゃく yonhyaku	8,000 はっせん はっせゝん hassen
5 ご ごゝ go	50 ごじゅう ごじゅゝう gojuu	500 ごひゃく ごひゃくゝ gohyaku	10,000 いちまん いちまゝん ichiman
6 ろく ろくゝ roku	60 ろくじゅう ろくじゅゝう rokujuu	600 ろっぴゃく ろっぴゃくゝ roppyaku	50,000 ごまん ごまゝん goman
7 なな/しち なゝな/しちゝ nana / shichi	70 ななじゅう ななゝじゅう nanajuu	700 ななひゃく ななゝひゃく nanahyaku	100,000 じゅうまん じゅうまゝん juuman
8 はち はちゝ hachi	80 はちじゅう はちじゅゝう hachijuu	800 はっぴゃく はっぴゃくゝ happyaku	1,000,000 ひゃくまん ひゃくまゝん hyakuman
9 きゅう/く きゅゝう/くゝ kyuu / ku	90 きゅうじゅう きゅゝうじゅう kyuujuu	900 きゅうひゃく きゅゝうひゃく kyuuhyaku	

	5 2 3 1 4 6							
1	いち いち <small>ㄩ</small> ichi	ひとつ ひとつ <small>ㄩ</small> hitotsu	いっこ い <small>ㄩ</small> っこ ikko	ひとり ひと <small>ㄩ</small> り hitori	いっさつ い <small>ㄩ</small> っさつ <small>ㄩ</small> issatsu	いっぽん い <small>ㄩ</small> っぽん ippon	いちまい いち <small>ㄩ</small> まい ichi-mai	いっさい い <small>ㄩ</small> っさい issai
2	に に <small>ㄩ</small> ni	ふたつ ふたつ <small>ㄩ</small> futatsu	にこ に <small>ㄩ</small> こ ni-ko	ふたり ふた <small>ㄩ</small> り futari	にさつ に <small>ㄩ</small> さつ <small>ㄩ</small> ni-satsu	にほん に <small>ㄩ</small> ほん ni-hon	にまい に <small>ㄩ</small> まい ni-mai	にさい に <small>ㄩ</small> さい ni-sai
3	さん さん <small>ㄩ</small> san	みっつ み <small>ㄩ</small> つ <small>ㄩ</small> mittsu	さんこ さ <small>ㄩ</small> んこ san-ko	さんニン さん <small>ㄩ</small> ん <small>ㄩ</small> ん san-nin	さんさつ さ <small>ㄩ</small> ん <small>ㄩ</small> さつ <small>ㄩ</small> san-satsu	さんぼん さ <small>ㄩ</small> ん <small>ㄩ</small> ぼん san-bon	さんまい さ <small>ㄩ</small> ん <small>ㄩ</small> まい san-mai	さんさい さ <small>ㄩ</small> ん <small>ㄩ</small> さい san-sai
4	よん/し よ <small>ㄩ</small> ん/し <small>ㄩ</small> yon / shi	よっつ よ <small>ㄩ</small> つ <small>ㄩ</small> yotstu	よんこ よ <small>ㄩ</small> んこ yon-ko	よニン よ <small>ㄩ</small> ん <small>ㄩ</small> ん yo-nin	よんさつ よ <small>ㄩ</small> ん <small>ㄩ</small> さつ <small>ㄩ</small> yon-satsu	よんほん よ <small>ㄩ</small> ん <small>ㄩ</small> ほん yon-hon	よんまい よ <small>ㄩ</small> ん <small>ㄩ</small> まい yon-mai	よんさい よ <small>ㄩ</small> ん <small>ㄩ</small> さい yon-sai
5	ご ご <small>ㄩ</small> go	いつつ い <small>ㄩ</small> つ <small>ㄩ</small> itsutsu	ごこ ご <small>ㄩ</small> こ go-ko	ごニン ご <small>ㄩ</small> ん <small>ㄩ</small> ん go-nin	ごさつ ご <small>ㄩ</small> さつ <small>ㄩ</small> go-satsu	ごほん ご <small>ㄩ</small> ほん <small>ㄩ</small> go-hon	ごまい ご <small>ㄩ</small> まい <small>ㄩ</small> go-mai	ごさい ご <small>ㄩ</small> さい <small>ㄩ</small> go-sai
6	ろく ろく <small>ㄩ</small> roku	むっつ む <small>ㄩ</small> つ <small>ㄩ</small> muttsu	ろっこ ろ <small>ㄩ</small> っこ rokko	ろくニン ろく <small>ㄩ</small> ん <small>ㄩ</small> ん roku-nin	ろくさつ ろく <small>ㄩ</small> さつ <small>ㄩ</small> roku-satsu	ろっぽん ろ <small>ㄩ</small> っ <small>ㄩ</small> ぽん roppon	ろくまい ろく <small>ㄩ</small> まい <small>ㄩ</small> roku-mai	ろくさい ろく <small>ㄩ</small> さい <small>ㄩ</small> roku-sai
7	なな/しち な <small>ㄩ</small> な/ しち <small>ㄩ</small> nana / shichi	ななつ な <small>ㄩ</small> な <small>ㄩ</small> つ nanatsu	ななこ な <small>ㄩ</small> な <small>ㄩ</small> こ nana-ko	しちニン/ななニン しち <small>ㄩ</small> ん <small>ㄩ</small> ん/ な <small>ㄩ</small> な <small>ㄩ</small> ん <small>ㄩ</small> ん shichi-nin / nana-nin	ななさつ な <small>ㄩ</small> な <small>ㄩ</small> さつ <small>ㄩ</small> nana-satsu	ななほん な <small>ㄩ</small> な <small>ㄩ</small> ほん <small>ㄩ</small> nana-hon	ななまい な <small>ㄩ</small> な <small>ㄩ</small> まい <small>ㄩ</small> nana-mai	ななさい な <small>ㄩ</small> な <small>ㄩ</small> さい <small>ㄩ</small> nana-sai
8	はち はち <small>ㄩ</small> hachi	やっつ や <small>ㄩ</small> つ <small>ㄩ</small> yattsu	はちこ/ は <small>ㄩ</small> っこ は <small>ㄩ</small> ち <small>ㄩ</small> こ/ は <small>ㄩ</small> っこ hachi-ko / hakko	はちニン は <small>ㄩ</small> ち <small>ㄩ</small> ん <small>ㄩ</small> ん hachi-nin	はっさつ は <small>ㄩ</small> っ <small>ㄩ</small> さつ <small>ㄩ</small> hassatsu	はっぽん は <small>ㄩ</small> っ <small>ㄩ</small> ぽん <small>ㄩ</small> happon	はちまい は <small>ㄩ</small> ち <small>ㄩ</small> まい <small>ㄩ</small> hachi-mai	はっさい は <small>ㄩ</small> っ <small>ㄩ</small> さい <small>ㄩ</small> hassai
9	きゅう/く き <small>ㄩ</small> う <small>ㄩ</small> / く <small>ㄩ</small> kyuu / ku	ここのつ こ <small>ㄩ</small> こ <small>ㄩ</small> の <small>ㄩ</small> つ kokonotsu	きゅうこ き <small>ㄩ</small> う <small>ㄩ</small> こ kyuu-ko	きゅうニン き <small>ㄩ</small> う <small>ㄩ</small> ん <small>ㄩ</small> ん kyuu-nin	きゅうさつ き <small>ㄩ</small> う <small>ㄩ</small> さつ <small>ㄩ</small> kyuu-satsu	きゅうほん き <small>ㄩ</small> う <small>ㄩ</small> ほん <small>ㄩ</small> kyuu-hon	きゅうまい き <small>ㄩ</small> う <small>ㄩ</small> まい <small>ㄩ</small> kyuu-mai	きゅうさい き <small>ㄩ</small> う <small>ㄩ</small> さい <small>ㄩ</small> kyuu-sai
10	じゅう じ <small>ㄩ</small> う <small>ㄩ</small> juu	とお と <small>ㄩ</small> お too	じゅっこ じ <small>ㄩ</small> っ <small>ㄩ</small> こ jukko	じゅうニン じ <small>ㄩ</small> う <small>ㄩ</small> ん <small>ㄩ</small> ん juu-nin	じゅっさつ じ <small>ㄩ</small> っ <small>ㄩ</small> さつ <small>ㄩ</small> jussatsu	じゅっぽん じ <small>ㄩ</small> っ <small>ㄩ</small> ぽん <small>ㄩ</small> juppon	じゅうまい じ <small>ㄩ</small> う <small>ㄩ</small> まい <small>ㄩ</small> juu-mai	じゅっさい じ <small>ㄩ</small> っ <small>ㄩ</small> さい <small>ㄩ</small> jussai

~ぐらい ~ぐ <small>ㄩ</small> らい ~gurai	~つ ~tsu	~こ ~ko	~ニン ~nin	~さつ ~satsu	~ほん/ ぽん/ぽん ~hon / pon / bon	~まい ~mai	~さい ~sai
	いくつ い <small>ㄩ</small> くつ ikutsu	なんこ な <small>ㄩ</small> んこ nan-ko	なんニン な <small>ㄩ</small> ん <small>ㄩ</small> ん <small>ㄩ</small> ん nan-nin	なんさつ な <small>ㄩ</small> ん <small>ㄩ</small> さつ <small>ㄩ</small> nan-satsu	なんぼん な <small>ㄩ</small> ん <small>ㄩ</small> ぼん <small>ㄩ</small> nan-bon	なんまい な <small>ㄩ</small> ん <small>ㄩ</small> まい <small>ㄩ</small> nan-mai	なんさい な <small>ㄩ</small> ん <small>ㄩ</small> さい <small>ㄩ</small> nan-sai

MARUGOTO - Língua e Cultura do Japão Nível Introdutório A1
GLOSSÁRIO



Janeiro de 2016

Edição: Departamento de língua japonesa - Fundação Japão em São Paulo

Autoria: Hiromi KIJIMA, Tomoyo SHIBAHARA, Naomi HATTA

Tradução: Mayumi E. I. YOSHIKAWA, Cristina M. ENDO, Sandra T. SUENAGA



2018/5/7

まるごと 日本のことばと文化
入門 A1 ごいちょう

2013年10月1日 第1刷発行

編著者 独立行政法人国際交流基金（ジャパンファウンデーション）

執筆 来嶋洋美 柴原智代 八田直美

発行者 前田俊秀

発行所 株式会社三修社

〒150-0001 東京都渋谷区神宮前 2-2-22

TEL 03-3405-4511 FAX 03-3405-4522

振替 00190-9-72758

<https://www.sanshusha.co.jp>

© 2013 The Japan Foundation

© 2016 Fundação Japão em São Paulo