

MARUGOTO

まるごと

日本のことばと文化

入門
A1

ごいちょう

VOCABOLARIO

『まるごと 日本のことばと文化』 <ごいちょう>の使い方

1 <ごいちょう>のことば

- ・この<ごいちょう>は、『まるごと 日本のことばと文化』 <かつどう><りかい>で学習するために必要なことば(約 1000 語)を、トピック別にまとめたものです。
- ・<かつどう><りかい>のことばは約 700 語、それ以外のことばは約 300 語あります。
- ・いくつかのことばは、複数のトピックに入っています。
- ・数字や日付などトピックと関係なくよく使われることばは、<そのほか>のページを見てください。

2 ことばの見方

ひらがな・カタカナ アクセント 読み方 意味	→	さかな さかなー sakana fish	
--	---	--------------------------------------	---

<アクセント>

日本語にはアクセントがあります。アクセントにも注意しましょう。

1. ごーはん 

2. たまーご 

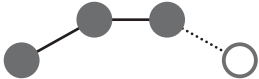
3. さしみー 
(が)

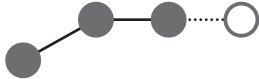
4. さかなー 
(が)

3 使い方

- ・  <りかい>の「もじとことば」のページに、このアイコンがついています。
このアイコンがあるときは、<ごいちょう>を見て練習してください。
- ・ ことばは、自分が言いたいことについて、話したり書いたりすることで使えるようになります。ですから、この<ごいちょう>には「わたしのことばリスト」があります。自分に必要なことばを「わたしのことばリスト」に書きましょう。

Come usare il VOCABOLARIO di *MARUGOTO lingua e cultura giapponese*

1 Parole del VOCABOLARIO

- Il VOCABOLARIO è composto dalle 1000 parole necessarie allo studio dei testi *Katsudo* e *Rikai* di *MARUGOTO lingua e cultura giapponese*, divise per argomento.
- 700 parole sono presenti in *Katsudo* e *Rikai*; a queste si aggiungono ulteriori 300 termini utili.
- Alcune parole appartengono a più di un argomento.
- Guarda la pagina *Altre espressioni* per parole usate frequentemente che non sono collegate con nessun argomento, come i numeri e le date.

2 Come leggere le varie voci

Hiragana e Katakana Accento Lettura Significato	→	さかな さかなー sakana pesce	
--	---	--	--

< Accento >

La lingua giapponese possiede tonalità di accento, da considerare nella pronuncia delle parole.

1. ごーはん 

2. たまーご 

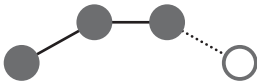
3. さしみー 
(が)

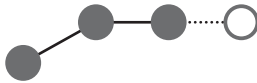
4. さかなー 
(が)

3 Come usare il VOCABOLARIO

-  Questo simbolo, nelle sezioni *Moji to Kotoba* (Caratteri e Parole) in *Rikai*, fa riferimento alla relativa sezione del VOCABOLARIO da consultare.
- Si impara ad esprimersi attraverso l'esercizio scritto e orale delle parole necessarie. Ecco perché in VOCABOLARIO è presente *La mia lista delle parole*, dove anoterai i termini a te utili.

もくじ

	トピック	か	トピックと かは きょうかしよと おなじです。				
にほんご	1	1・2	きょうしつのことば 1 → p6	きょうしつのことば 2 → p8	きょうしつのことば 3 → p10		
わたし	2	3	じこしょうかい → p12	ひと → p12	しごと → p14		
		4	かぞく → p16	ペット → p17	くに → p18	ことば → p20	
たべもの	3	5	たべもの → p22	のみもの → p26	しょつき → p27	しょくじ → p30	
		6	りょうり → p28	みせ → p30	けいようし 1 → p31		
いえ	4	7	いえ → p32	へや → p32	かぐ → p33	でんきせいひん → p34	
		8	もの → p35	いえのちかく → p36	にほんのいえ → p37	けいようし 2 → p38	
せいかつ	5	9	いちにちのかつどう → p40	けいようし 3 → p44	じかん → p78		
		10	かつどう・イベント → p44	カレンダー → p76			
やすみのひ	6	11	しゅみ → p46	でんとうぶんか → p50			
		12	イベント → p51	きせつのイベント → p53	カレンダー → p76		
	9	17	いちにちのかつどう → p40	けいようし 4 → p50			
		18	りょこう → p54				
まち	7	13	のりもの → p56	こうつう → p57	けいようし 5 → p59		
		14	たてもの・ばしょ → p60	けいようし 6 → p63			
かいもの	8	15	プレゼント・おみやげ → p66	けいようし 7 → p68			
		16	ファッション → p69	いろ → p72	サイズ → p73	かいもの → p74	
そのほか			カレンダー → p76	きせつ → p77	じかん → p78	いち・りょう → p79	ひんど・かず → p80

Indice

	argomento	lezione	Gli argomenti e le lezioni sono gli stessi del libro di testo.				
Lingua giapponese		1 · 2	lessico scolastico 1 → p6	lessico scolastico 2 → p8	lessico scolastico 3 → p10		
Io	2	3	presentarsi → p12	persone → p12	lavoro → p14		
		4	famiglia → p16	animali domestici → p17	paesi → p18	lingue → p20	
Cibo	3	5	cibo → p22	bevanda → p26	posate → p27	pasti → p30	
		6	cucina → p28	negozi → p30	aggettivi 1 → p31		
Casa	4	7	casa → p32	stanze → p32	mobili → p33	apparecchi elettrici → p34	
		8	oggetti → p35	vicino a casa → p36	casa giapponese → p37	aggettivi 2 → p38	
Vita	5	9	vita quotidiana → p40	aggettivi 3 → p44	ora → p78		
		10	attività e eventi → p44	calendario → p76			
Vacanze e festività	6	11	passatempo / hobby → p46	cultura tradizionale giapponese → p50			
		12	eventi → p51	eventi stagionali → p53	calendario → p76		
	9	17	vita quotidiana → p40	aggettivi 4 → p50			
		18	viaggi → p54				
Città	7	13	veicoli → p56	traffico → p57	aggettivi 5 → p59		
		14	palazzi / luoghi → p60	aggettivi 6 → p63			
Shopping	8	15	regali / souvenir → p66	aggettivi 7 → p68			
		16	moda → p69	colori → p72	taglie → p73	compere → p74	
Altre espressioni			calendario → p76	stagioni → p77	ora → p78	posizioni / quantità → p79	frequenza / numeri → p80

1

にほんご にほんご / nihongo / Lingua giapponese

きょうしつのことば 1

kyooshitsu no kotoba
lessico scolastico 1

がくせい

がくせい
gakusee
studente



せんせい

せんせい
sensee
insegnante



じゅこうしゃ

じゅこうしゃ
jukoosha
allievo/a / iscritto/a

みなさん

みなさん
minasan
tutti

みんな

みんな
minna
tutti

ともだち

ともだち
tomodachi
amico/a

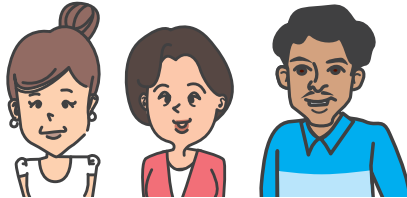

となりのひと

となりのひと
tonari no hito
persona accanto

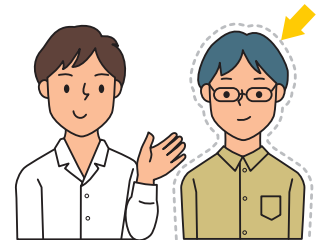

がっこう

がっこう
gakkoo
scuola

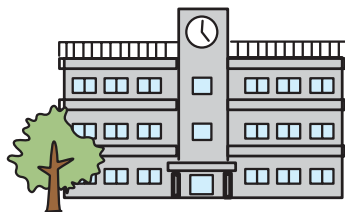

きょうしつ

きょうしつ
kyooshitsu
aula

じゅぎょう

じゅぎょう
jugyoo
lezione



じむしつ

じむしつ
jimushitsu
ufficio

クラス

クラス
kurasu
classe / lezione

いす

いす
isu
sedia



つくえ

つくえ
tsukue
tavolo



えんぴつ

えんぴつ
enpitsu
matita



ペン

ペン
pen
penna



けしごむ

けしごむ
keshigomu
gomma da cancellare



ノート

ノート
nooto
quaderno



じしょ

じしょ
jisho
dizionario

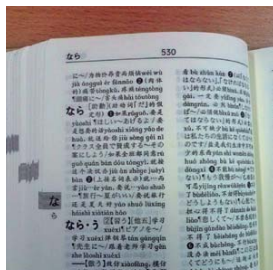

けいたいでんわ

けいたいでんわ
keetai-denwa
cellulare



きょうかしょ

きょうかしょ
kyookasho
libro di testo



ページ

ページ / ページ
peeji
pagina



コンピューター

コンピューター
konpyuutaa
computer

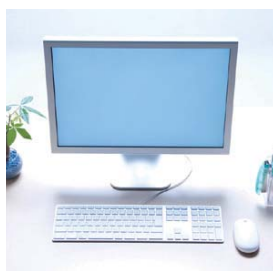

ホワイトボード

ホワイトボード
howaito-boodo
lavagna (bianca)



1

にほんご

きょうしつのことば 2

kyooshitsu no kotoba

lessico scolastico 2

もんだい

もんだい

mondai

domanda / esercizio



こたえ

こた

kotae

risposta / soluzione



ばんごう

ばんご

bangoo

numero

まる

まる

maru

circolo / cerchio (vero)



ばつ

ば

batsu

croce (falso)



れい

れ

ree

esempio

かいわ(を) します

かいわ

kaiwa (o) shimasu

fare conversazione

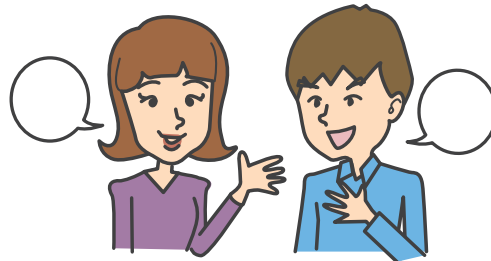

はなします

はなしま

hanashimasu

parlare

いいます

いいま

iimasu

dire



ききます

ききま

kikimasu

ascoltare

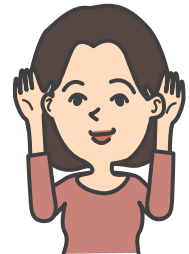

みます

みま

mimasu

vedere / guardare



よみます

よみま

yomimasu

leggere

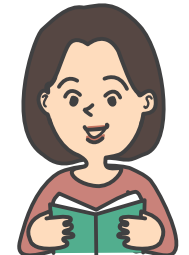

かきます

かきま^ゝす
kakimasu
scrivere

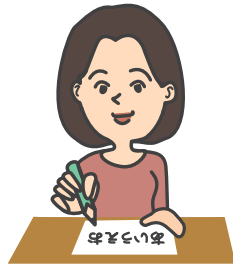

かきます

かきま^ゝす
kakimasu
disegnare



べんきょう (を) します

べんきょう^ー
benkyoo (o) shimasu
studiare



れんしゅう (を) します

れんしゅう^ー
renshuu (o) shimasu
fare esercizio

よしゅう

よしゅう^ー
yoshuu
preparazione alla lezione

ふくしゅう

ふくしゅう^ー
fukushuu
ripasso / ripetizione

しゅくだい

しゅくだい^ー
shukudai
compito

しけん

しけ^ゝん
shiken
esame

テスト

テ^ゝスト
tesuto
test

しつもん (を) します

しつもん^ー
shitsumon (o) shimasu
domandare

せつめい (を) します

せつめい^ー
setsumee (o) shimasu
spiegare

そうだん (を) します

そうだん^ー
soodan (o) shimasu
consultarsi

チェック (を) します

チェ^ゝック
chekku (o) shimasu
controllare

コピー (を) します

コ^ゝピー
kopii (o) shimasu
fare delle fotocopie

きょうしつのことば 3

kyooshitsu no kotoba
lessico scolastico 3

～を おしえて ください

～を おしえてくださ～い

～ o oshiete kudasai

Mi dica / mostri ~, per favore.

～って どういう いみですか

～って どういう い～みですか

～ tte doo yuu imi desu ka

Che cosa significa " ~ " ?

～を

わすれました

～を わすれま～した

～ o wasuremashita

Ho dimenticato ~

～を

みせて ください

～を み～せてください

～ o misete kudasai

Mi faccia vedere ~, per favore.

～を

かして ください

～を かしてくださ～い

～ o kashite kudasai

Mi presta ~ ?

まだです

ま～だです

mada desu

non ancora

おくれます

おくれま～す

okuremasu

essere in ritardo

やすみます

やすみま～す

yasumimasu

essere assente / non presentarsi

もういちど

いって ください

もういちど～

いって くださ～い

moo ichido itte kudasai

Lo dica ancora una volta, per favore.



もうすこし ゆっくり

いって ください

もうすこ～し ゆっく～り

いって くださ～い

moo sukoshi yukkuri itte kudasai

Parli / Lo dica più lentamente, per favore.

わかりました

わかりま～した

wakarimashita

Ho capito.



わかりません

わかりませ～ん

wakarimasen

Non ho capito.



わたしのことばリスト La mia lista delle parole

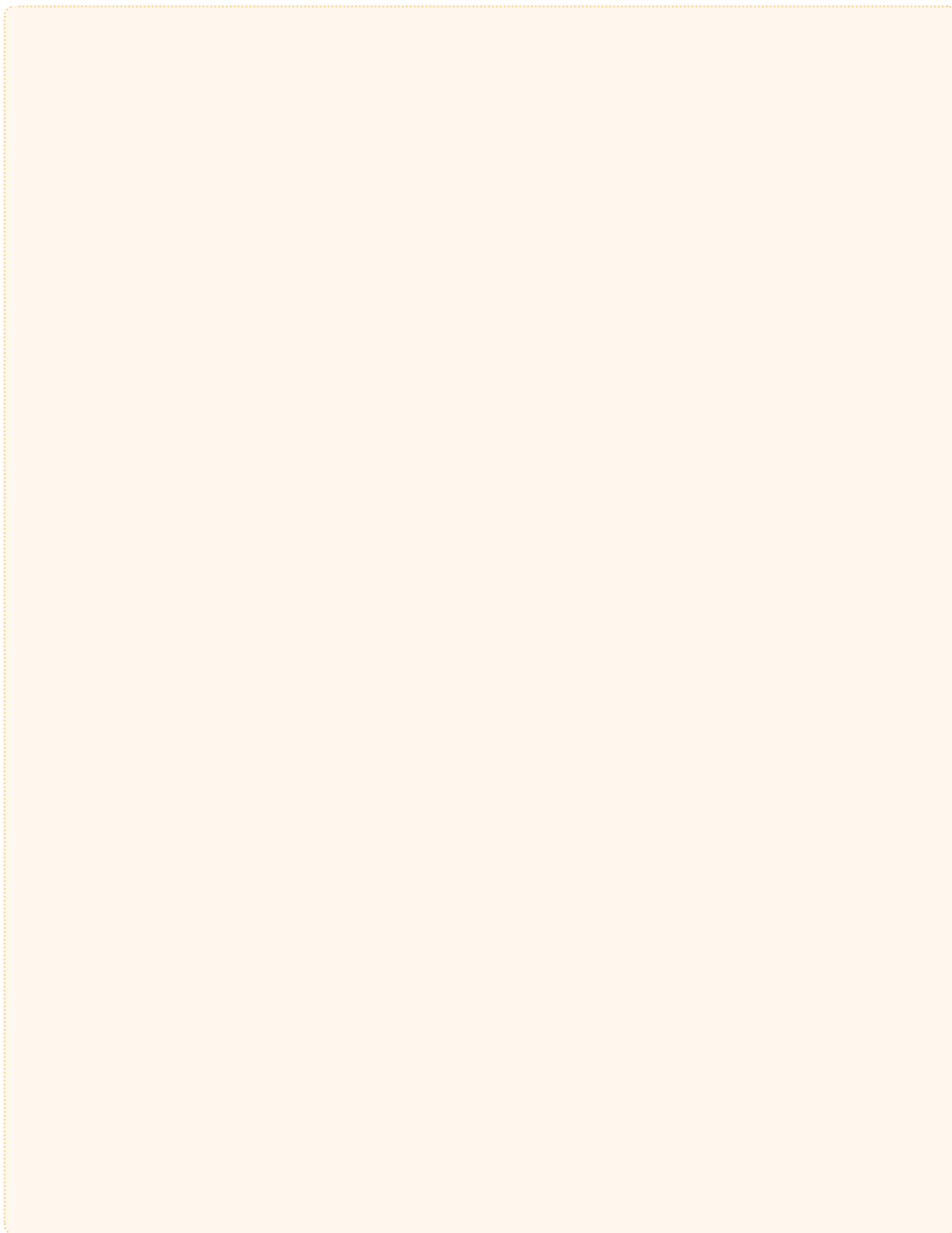

じこしょうかい

じこしょーうかい jiko-shookai
presentarsi

じこしょうかい(します)

じこしょーうかい
jiko-shookai (shimasu)
presentarsi

〜と よんで ください

〜と よんで くださーい

〜 to yonde kudasai

Chiamatemi " ~ ".

あいさつ

あーいさつ
aisatsu
saluto



なまえ

なまえー
namae
nome



めいし

めいしー
meeshi
biglietto da vista

ひと

ひと / ひと hito persone

わたし

わたしー
watashi
io

わたしたち

わたしーたち
watashitachi
noi

あなた

あなーた
anata
Lei / tu

かれ

かーれ
kare
lui

かのじょ

かーのじょ
kanojo
lei

じぶん

じぶんー
jibun
sé

ともだち

ともだちー
tomodachi
amico/a

あかちゃん

あ^ㄣかちゃん
akachan
 neonato

**こども**

こども^ㄣ
kodomo
 bambino/a
 figlio/a

**わかもの**

わかもの^ㄣ
wakamono
 giovane

**おとな**

おとな^ㄣ
otona
 adulto

**おとしより**

おとしより^ㄣ
otoshiyori
 anziano/a

**おとこ**

おとこ^ㄣ
otoko
 uomo / maschio

**おんな**

おんな^ㄣ
onna
 donna / femmina

**おとこのこ**

おとこ^ㄣのこ
otoko-no-ko
 ragazzo

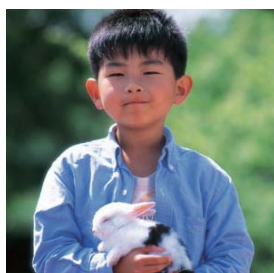
**おんなのこ**

おんな^ㄣのこ
onna-no-ko
 ragazza

**おとこのひと**

おとこのひと^ㄣ
otoko-no-hito
 uomo

**おんなのひと**

おんなのひと^ㄣ
onna-no-hito
 donna



しごと

しごと **shigoto** lavoro

いしゃ

いしゃ **isha**
medico / dottore

エンジニア

エンジニア **enjinia**
ingegnere

かいしゃいん

かいしゃ **kaishain**
impiegato/a

かいごし

かいご **kaigoshi**
badante

がくせい

がくせい **gakusee**
studente

かんごし

かんご **kangoshi**
infermiere/a

きょうし

きょうし **kyooshi**
insegnante

こうむいん

こうむ **koomuin**
funzionario/a pubblico/a

じえいぎょう

じえ **jieegyoo**
impresa indipendente

しゅふ

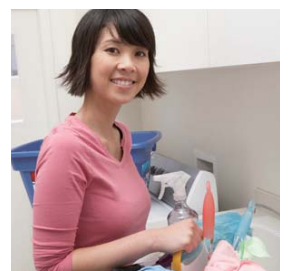
しゅ **shufu**
casalinga

のうか

のうか

nooka

agricoltore / agricoltrice

**アルバイト (バイト)**アルバ^ーイト (バイト^ー)**arubaito (baito)**

lavoro temporaneo / lavoro part-time

パートタイム (パート)パートタ^ーイム (パート^ー)**paatotaimu (paato)**

lavoro part-time

かいしゃかいしゃ^ー**kaisha**

società / azienda

**がっこう**がっこう^ー**gakkoo**

scuola

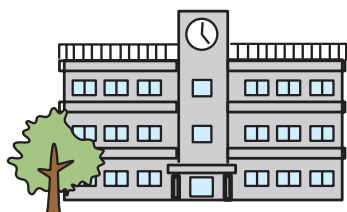
**びょういん**びょういん^ー**byoin**

ospedale

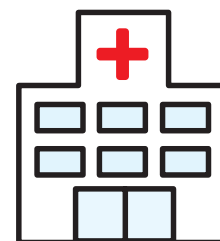
**～で はたらいて います**～で はたらいて いま^ーす**～de hataraito imasu**

lavorare in / a ～

ねんきんで せいかつして いますねんきんで せいかつして いま^ーす**nenkin de seekatsu-shite imasu**

vivere della propria pensione



2 わたし

かぞく
 かぞく **kazoku** famiglia

～に にて いますね
 ～に にて いますね
 ～ ni nite imasu ne
 somigliare a ～

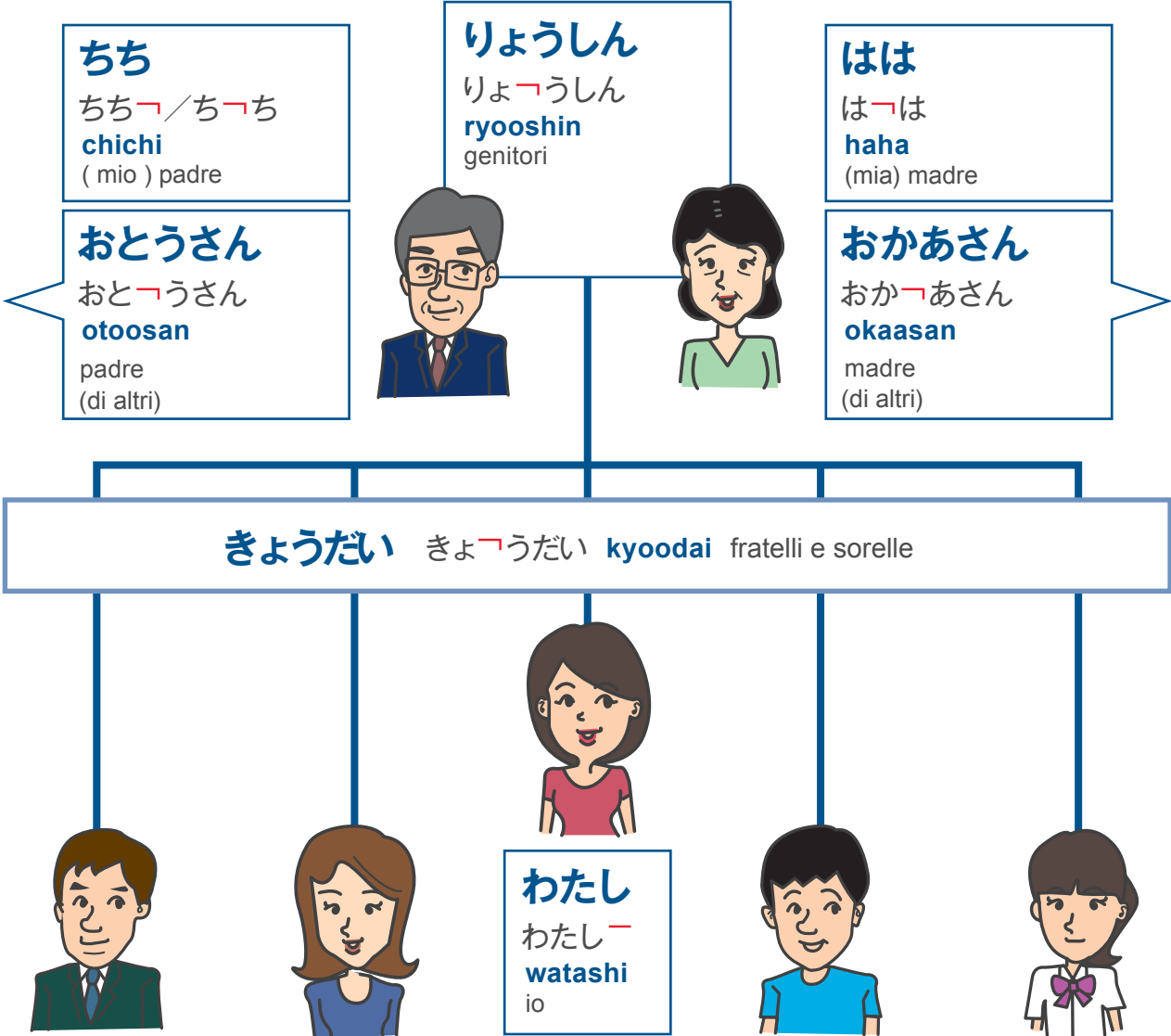

あに
 あに
ani
 (mio) fratello maggiore

あね
 あね
ane
 (mia) sorella maggiore

おとうと
 おとうと
ototo
 (mio) fratello minore

いもうと
 いもうと
imooto
 (mia) sorella minore

おにいさん
 おにいさん
oniisan
 fratello maggiore
 (di altri)

おねえさん
 おねえさん
oneesan
 sorella maggiore
 (di altri)

おとうとさん
 おとうとさん
otootosan
 fratello minore
 (di altri)

いもうとさん
 いもうとさん
imootosan
 sorella minore
 (di altri)

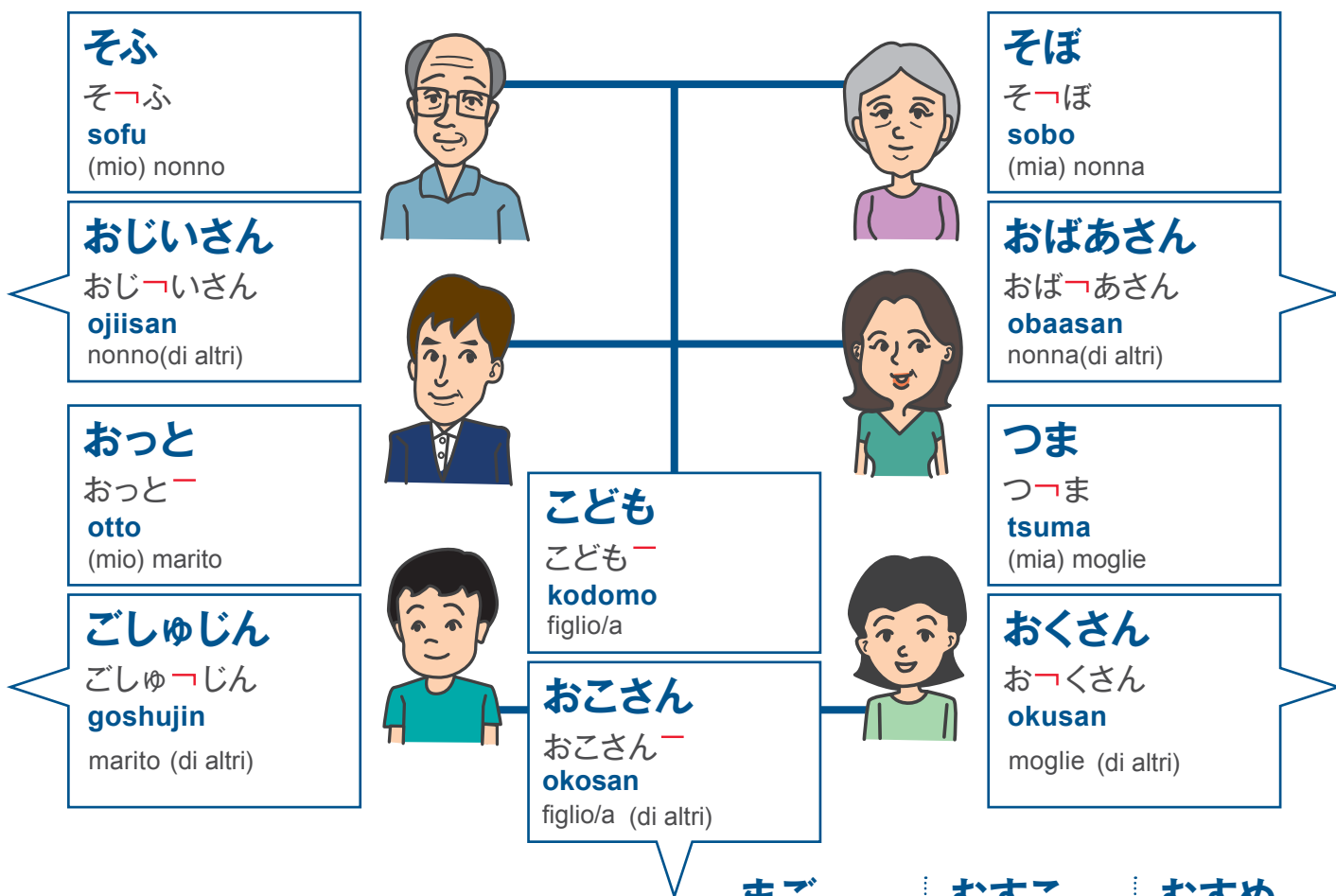

まご

ま^ゴご
mago
(mio) nipote

むすこ

む^スこ
musuko
(mio) figlio

むすめ

む^スめ
musume
(mia) figlia

ペット
ペ^{ット} petto animali domestici

～を かって います

～を か^って います
～ o **katte imasu**
tenere ~ in casa

いぬ

い^ぬ
inu
cane

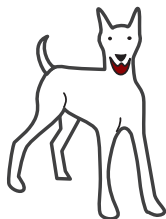

ねこ

ね^こ
neko
gatto



とり とり^ー

tori
uccello



うさぎ うさぎ^ー

usagi
coniglio



きんぎょ き^んぎょ

kingyo
pesce rosso



2

わたし

くに

くに kuni paesi



アジア

ア-ジア
Ajia
Asia

アフリカ

アフリカ-
Afurika
Africa

1 アメリカ

アメリカ-
Amerika
America



ヨーロッパ

ヨーロ-ツパ
Yooroppa
Europa



2 イギリス

イギリス-
Igirisu
Inghilterra



3 イタリア

イタリア-
Itaria
Italia



4 インド

イ^ンド

Indo

India



5 インドネシア

インドネ^シア

Indonesia

Indonesia



6 エジプト

エジプト^ト

Ejiputo

Egitto



7 オーストラリア

オーストラ^リア

Oosutoraria

Australia



8 カナダ

カ^ナダ

Kanada

Canada



9 かんこく

か^ンこく

Kankoku

Corea del Sud



10 スペイン

スペ^イン

Supein

Spagna



11 スリランカ

スリラ^ンカ

Suriranka

Sri Lanka



12 タイ

タ^イ

Tai

Thailandia



13 ちゅうごく

ちゆ^ウごく

Chuugoku

Cina



14 ドイツ

ド^イツ

Doitsu

Germania



15 にほん／にっぽん

にほ^ン／にっぽ^ン

Nihon / Nippon

Giappone



16 ニューージーランド

ニューージーラ^ンド

Nyuujiirando

Nuova Zelanda



17 ハンガリー

ハ^ンガリー

Hangarii

Ungheria



18 フィリピン

フィ^リピン

Firipin

Filippine



19 ブラジル

ブラジル^ル

Burajiru

Brazile



20 フランス

フランス^ス

Furansu

Francia



21 ベトナム

ベトナム^ム

Betnamu

Vietnam



22 マレーシア

マレ^シア

Mareeshia

Malesia



23 メキシコ

メキシコ^コ

Mekishiko

Messico



24 ロシア

ロ^シア

Roshia

Russia



2

わたし

がいく

がいく
gaikoku
 paese straniero

がいくじん

がいくじん
gaikokujin
 straniero/a

にほんじん

にほんじん
Nihonjin
 persona giapponese

~じん

~jin
 (nazionalità)

りゅうがくせい

りゅうがくせい
ryuugakusee
 studente che studia all'estero

ことば

ことば **kotoba** lingue

にほんご

にほんご
Nihongo
 il giapponese

こんにちは

えいご

えいご
Eego
 l'inglese

Hello

かんこくご

かんこくご
Kankokugo
 il coreano

안녕하세요

ちゅうごくご

ちゅうごくご
Chuugokugo
 il cinese

你好

ドイツご

ドイツご
Doitsugo
 il tedesco

Guten Tag

スペインご

スペインご
Supeingo
 lo spagnolo

Hola

フランスご

フランスご
Furansugo
 il francese

Bonjour

アラビアご

アラビアご
Arabiago
 l'arabo

السلام عليكم

~ご

~ご
 ~go
 lingua ~

がいくご

がいくご
gaikokugo
 lingua straniera

~が できます

~が できま
~ ga dekimasu
 So parlare ~

わたしのことばリスト La mia lista delle parole

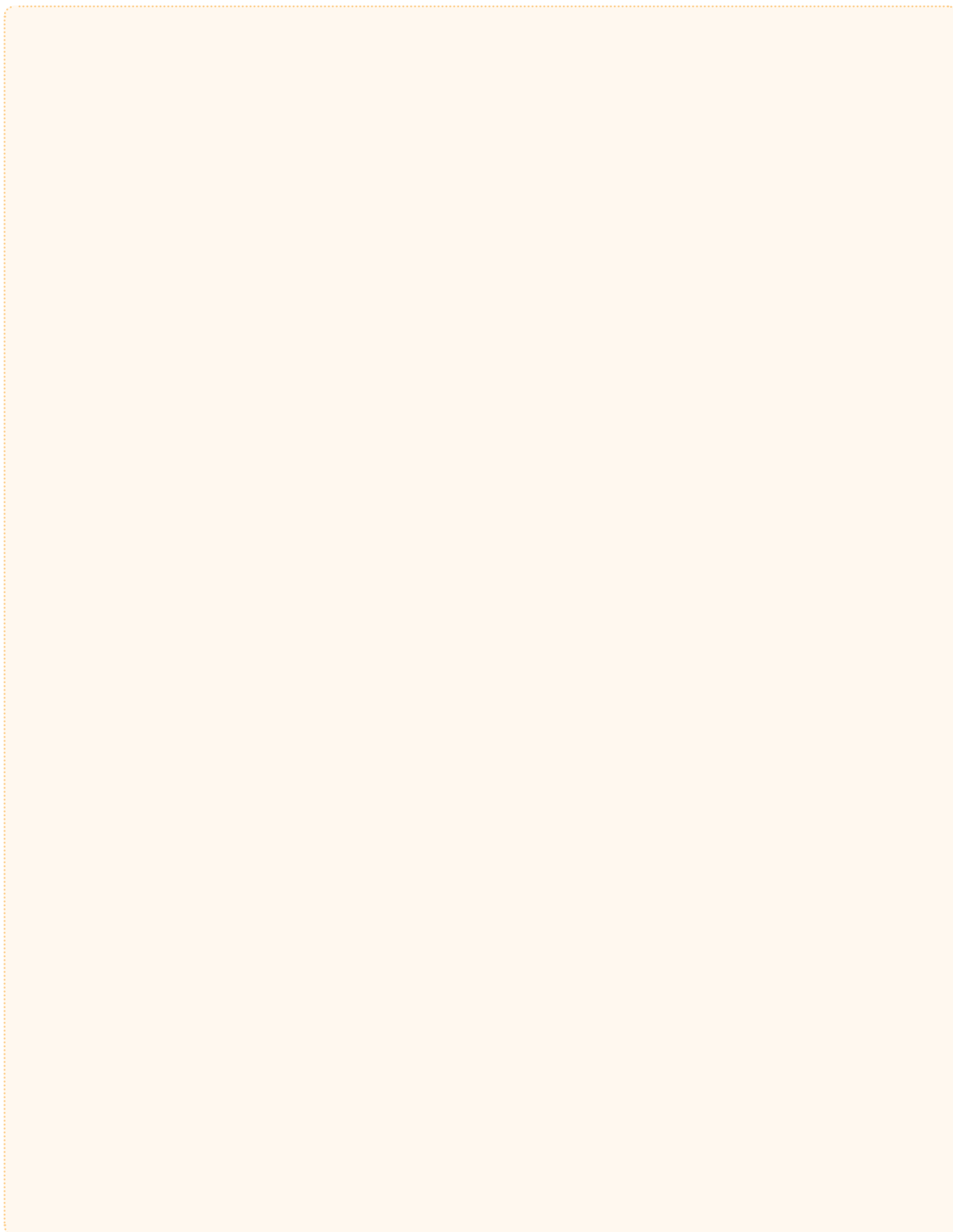

たべもの

たべもの / たべもの **tabemono** cibo

たべもの

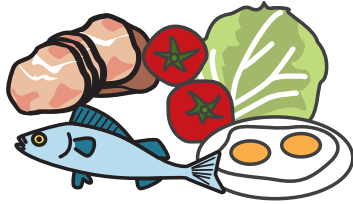
たべもの
/ たべもの
tabemono
cibo

ごはん／ライス

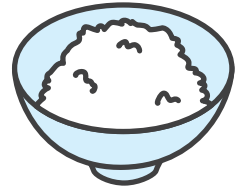
ごはん／ラ
gohan
riso

パン

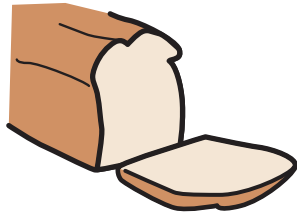
パ
pan
pane

シリアル

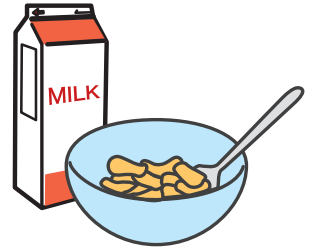
シ
shiriaru
cereali

ジャム

ジャ
jamu
marmellata

バター

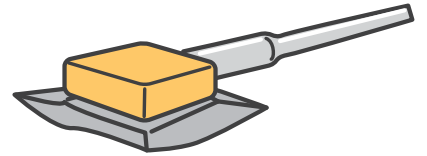
バ
bataa
burro

さかな

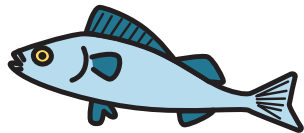
さ
sakana
pesce

えび

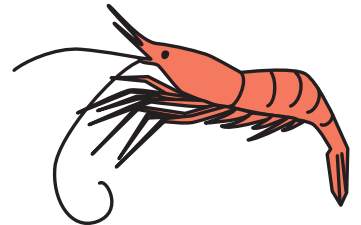
え
ebi
gambero

かに

か
kani
granchio

にく

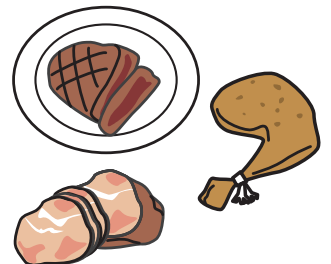
に
niku
carne

ぎゅうにく／ビーフ

ぎゅうにくー / ビーフ
gyuuniku / biifu
 carne bovina

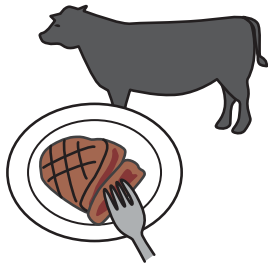

とりにく／チキン

とりにくー / チキン
toriniku / chikin
 carne di pollo

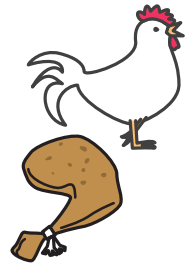

ぶたにく／ポーク

ぶたにくー / ポーク
butaniku / pooku
 carne suina

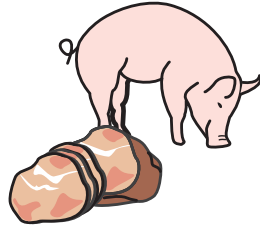

たまご

たまご
tamago
 uovo

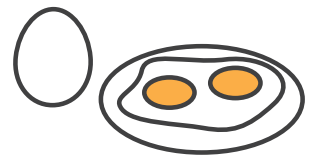

チーズ

チーズ
chiizu
 formaggio

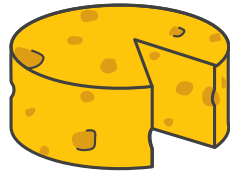

ヨーグルト

ヨーグルト
yooguruto
 yogurt

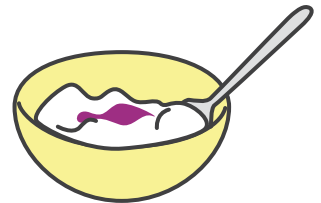

やさい

やさいー
yasai
 verdura



キャベツ

キャベツ
kyabetsu
 cavolo



きゅうり

きゅうり
kyuuri
 cetriolo

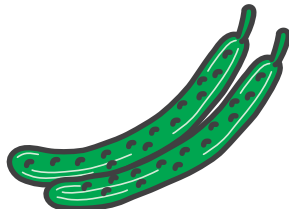

じゃがいも

じゃがいもー
jagaimo
 patata

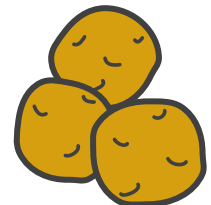

たまねぎ

たまねぎ
tamanegi
 cipolla



トマト

トマト
tomato
 pomodoro

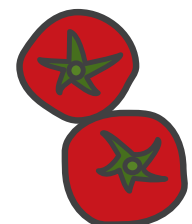

3

たべもの

にんじん

にんじん
ninjin
carota



レタス

レタス
retasu
lattuga



くだもの

くだもの
kudamono
frutta

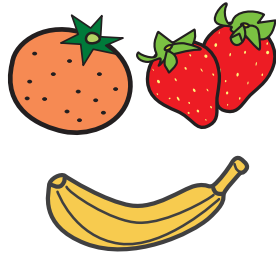

いちご

いちご
ichigo
fragola

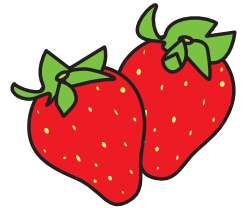

すいか

すいか
suika
anguria / cocomero

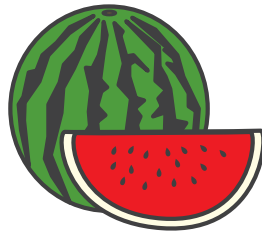

バナナ

バナナ
banana
banana

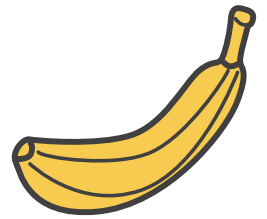

ぶどう

ぶどう
budoo
uva

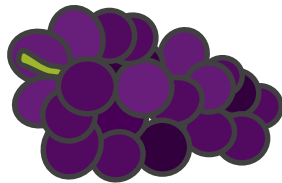

みかん

みかん
mikan
mandarino

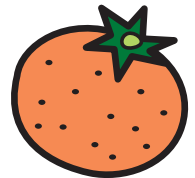

りんご

りんご
ringo
mela

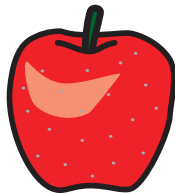

レモン

レモン
remon
limone

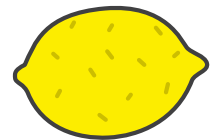

おかし

おかし
okashi
dolce

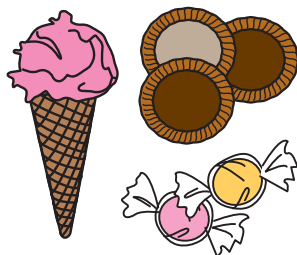

アイスクリーム

アイスクリーム
aisu-kuriimu
gelato



あめ

あめー
ame
caramella



クッキー

クーッキー
kukkii
biscotto

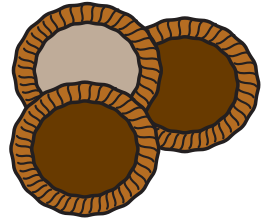

ケーキ

ケーキ
keeki
torta



チョコレート

チョコレート
chokoreeto
cioccolato

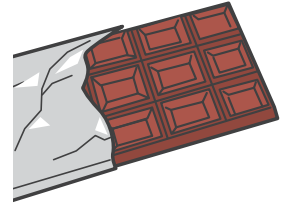

さとう

さとうー
satoo
zucchero



しお

しおー
shio
sale



しょうゆ

しょうゆー
shooyu
salsa di soia



こめ

こめー
kome
riso



とうふ

とうふー / とうふー
toofu
tofu
(caglio di fagioli di soia)



なっとう

なっとうー
nattoo
natto
(soia bollita e fatta fermentare)



のり

のりー
nori
alga marina



わさび

わさびー
wasabi
wasabi
(rafano verde giapponese
dal sapore piccante)

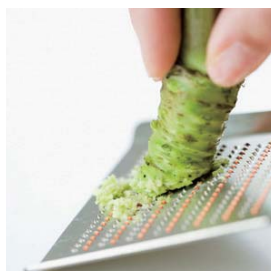

のみもの

のみもの **nomimono** bevande

おちゃ／ちゃ

おちゃー
ocha
tè / tè verde

こうちゃ

こうちゃー
koocha
tè inglese

コーヒー

コーヒー
koohii
caffè

ぎゅうにゅう

／ミルク
ぎゅうにゅうー
／ミールク
gyuunyuu / miruku
latte

アイス

アィス
aisu
(caffè / tè) freddo

ホット

ホット
hotto
(caffè / tè) caldo

ジュース

ジュース
juusu
succo

コーラ

コーラ
koora
cola

オレンジジュース

オレンジジュース
orenji-juusu
succo d'arancia

みず

みずー
mizu
acqua

おゆ／ゆ

おゆー
oyu
acqua calda

おさけ／さけ

おさけー
osake
 sakè / bevande alcoliche

ビール

ビールー
biiru
 birra

**ワイン**

ワイン
 ワインー
wain
 vino

**ウイスキー**

ウイスキーー
uisukii
 whisky

**にほんしゅ**

にほんしゅー
nihonshu
 sakè

**しょっき**

しょっきー **shokki** posate

グラス

グラスー
gurasu
 calici

**コップ**

コップー
koppu
 bicchieri

**1 フォーク**

フォークー
fooku
 forchetta

2 スプーン

スプーーン
supuun
 cucchiaio

3 ナイフ

ナイフー
naifu
 coltello

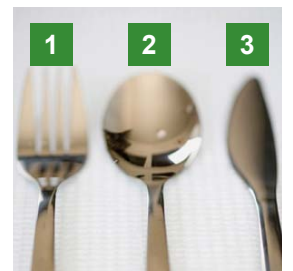
**はし**

はしー
hashi
 bastoncini / bacchette



3

たべもの

さら

さら
sara
piatto



ちやわん

ちやわん
chawan
ciotola



りょうり

りょうり ryoori cucina

カレー

カレー
karee
curry

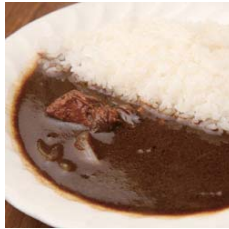

サンドイッチ

サンドイッチ
sandoicchi
tramezzino



サラダ

サラダ
sarada
insalata



スープ

スープ
suupu
zuppa



ステーキ

ステーキ
suteeki
bistecca



スパゲティ (パスタ)

スパゲティ (パスタ)
supagethi (pasuta)
spaghetti / pasta



チーズバーガー

チーズバーガー
chiizu-baagaa
cheese burger



ハンバーガー

ハンバーガー
hanbaagaa
hamburger



ピザ

ピザ
piza
pizza



フライドポテト

フライドポテト
furaido-poteto
patate fritte



ホットドッグ

ホットド^ッッグ
hottodoggu
 hot dog

**にほんりょうり**

にほんりよ^ッうり
nihon-ryoori
 cucina giapponese

~りょうり

~りよ^ッうり~
ryoori
 cucina ~

**おにぎり
(おむすび)**

おに^ッぎり
 (おむ^ッすび)
onigiri (omusubi)
 polpetta di riso

**うどん**

うどん^ッ
udon
 udon
 (trenette bianche
 di farina di frumento)

**さしみ**

さしみ^ッ
sashimi
 fettine di pesce crudo

**おすし/すし**

おす^ッし/す^ッし
 /すし^ッ
osushi / sushi
 sushi

**そば**

そ^ッば
soba
 soba
 (vermicelli giapponesi fatti
 con farina di grano saraceno)

**てんぷら**

てんぷら^ッ
tempura
 tempura

**べんとう**

べんと^ッう
bentoo
 bento
 (cestino da pranzo)

**みそしる**

みそし^ッる
misoshiru
 zuppa di miso

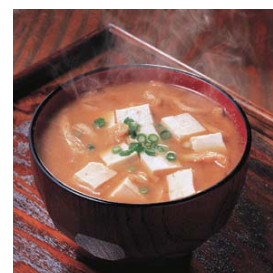
**やきそば**

やきそば^ッ
yakisoba
 yakisoba
 (spaghetti saltati)

**ラーメン**

ラ^ッーメン
raamen
 ramen
 (spaghetti cinesi in brodo)



みせ

みせ **mise** negozi

きっさてん

きっさ **てん** /
 きっさてん **てん**
kissaten
 bar / sala da tè



コーヒーショップ

コーヒーショ **ップ**
kohii-shoppu
 bar / caffetteria

ファーストフードてん

ファーストフード **てん**
faasuto-fuudo-ten
 fast-food

レストラン

レ **ス**トラン
resutoran
 ristorante

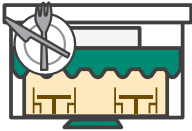

～や (さん)

～や **さん**
 ～や **さん**
 ～ya (san)
 negozio di ～

メニュー

メ **ニ**ュー
menyuu
 menu



しょくじ

しょくじ **shokuji** pasti

あさごはん

あさご **はん**
asa-gohan
 colazione

ひるごはん

ひるご **はん**
hiru-gohan
 pranzo

ばんごはん

ばんご **はん**
ban-gohan
 cena

～を たべます

～を たべま **す**
 ～o tabemasu
 mangiare ～

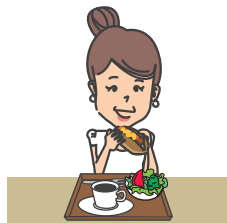

～を のみます

～を のみま **す**
 ～o nomimasu
 bere ～



すき (な)

すき **な**
suki
 piacere

きらい (な)

きらい **な**
kirai
 non piacere

けいようし 1

keeyooshi aggettivi 1

おいしい

おいし^い
／おいし^い
oishii
buono



たかい

たか^い
takai
caro



はやい

はや^い
hayai
veloce



まずい

まず^い
mazui
cattivo



やすい

やす^い
yasui
economico

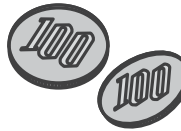

おそい

おそ^い
osoi
lento



あまい

あま^い
amai
dolce



からい

から^い
karai
piccante



しょっぱい

しょっぱ^い
shoppai
salato



すっぱい

すっぱ^い
suppai
acido



あたたかい

あたたか^い
ataakai
caldo / tiepido



あつい

あつ^い
atsui
caldo



つめたい

つめたい^い
tsumetai
freddo



わたしのことばリスト

4

いえ いえ / ie / Casa

いえ
いえ / ie casa

いえ
いえ / ie casa



アパート
アパ / ート
apaato
appartamento



いっこだて
いっこだて / ikkodate
ikkodate
casa indipendente

マンション
マ / ンション
manshon
appartamento



へや
へや / heya stanza



5 いま

6 にわ



7 まど

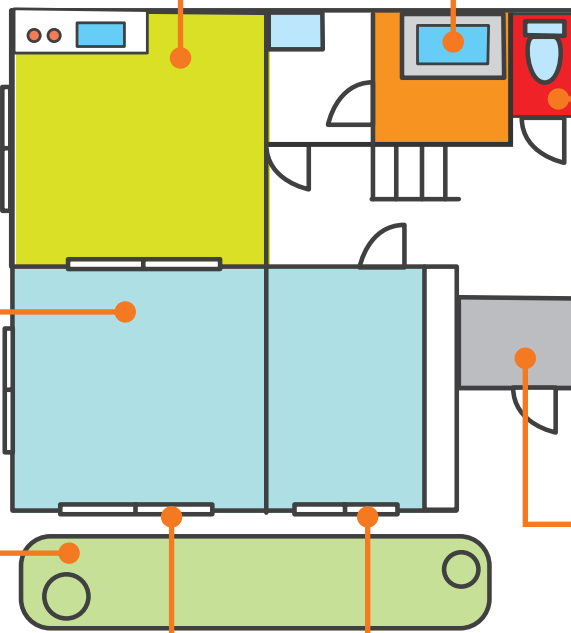

4 だいどころ



3 おふろ



2 トイレ



1 げんかん



1 げんかん

げんかん
genkan
 ingresso

2 トイレ

トイレ
toire
 bagno / toilette

3 おふろ

おふろ
ofuro
 (vasca da bagno)

4 だいどころ

だいどころ
daidokoro
 cucina

5 いま

いま
ima
 soggiorno

リビング

リビング
ribingu
 soggiorno

ベッドルーム

ベッドルーム
beddo-ruumu
 camera da letto

**6 にわ**

にわ
niwa
 giardino

7 まど

まど
mado
 finestra

かいだん

かいだん
kaidan
 scala

**かべ**

かべ
kabe
 parete / muro

**ドア**

ドア
doa
 porta

**ベランダ**

ベランダ
beranda
 balcone / veranda

**ろうか**

ろうか
rooka
 corridoio

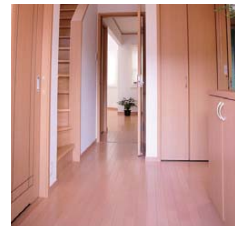
**かぐ**

かぐ **kagu** mobili

いす

いす
isu
 sedia

**ソファ**

ソファ
sofa
 divano



4

いえ

つくえ

つくえ
tsukue
scrivania

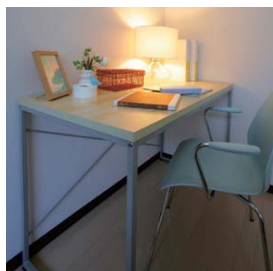

テーブル

テーブル
teeburu
tavolo



たな

たな
tana
scaffale



ほんだな

ほんだな
hon-dana
libreria



ベッド

ベッド
beddo
letto



カーテン

カーテン
kaaten
tenda



でんきせいひん

でんきせいひん **denki-seehin**
apparecchi elettrici

アイロン

アイロン
airon
ferro da stiro



せんたくき

せんたくき
sentakuki / sentakki
lavatrice



そうじき

そうじき
soojiki
aspirapolvere



でんしレンジ

でんしレンジ
denshi-renji
forno a microonde



れいぞうこ

れいぞうこ
reezooko
 frigorifero



エアコン

エアコン
eakon
 condizionatore d'aria



せんぷうき

せんぷうき
senpuuki
 ventilatore



だんぼう

だんぼう
danboo
 riscaldamento

でんき

でんき
denki
 luce / elettricità



テレビ

テレビ
terebi
 televisore



でんわ

でんわ
denwa
 telefono



ラジオ

ラジオ
rajio
 radio



もの

もの **mono** oggetti

え

え
e
 pittura / quadro



しゃしん

しゃしん
shashin
 fotografia

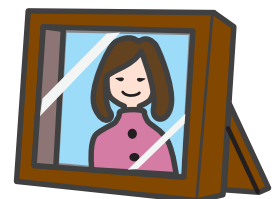

4

いえ

カレンダー

カレ^ンダー
karenda
 calendario

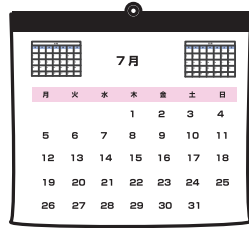

とけい

とけい^ー
tokee
 orologio

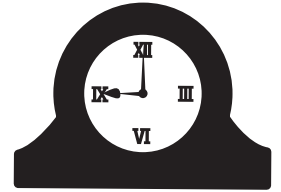

カップ

カ^ップ
kappu
 bicchiere



にんぎょう

にんぎょう^ー
ningyoo
 bambola



ほん

ほ^ン
hon
 libro

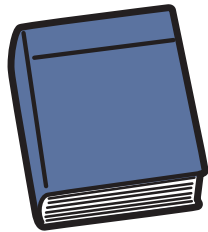

はこ

はこ^ー
hako
 scatola

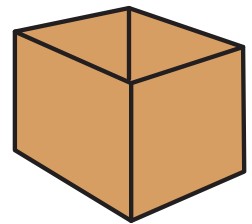

いえのちかく

ie no chikaku vicino a casa

ちかく

ちか^ク / ち^カク
chikaku
 vicinanza

こうえん

こうえん^ー
kooen
 parco



デパート

デパ^ート
depaato
 grande magazzino

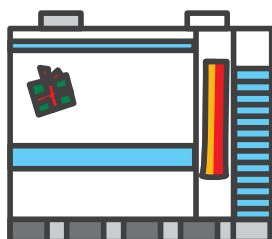

レストラン

レ^ストラン
resutoran
 ristorante

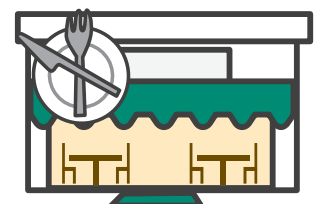

にほんのいえ

nihon no ie casa giapponese



おしいれ

おしいれ
oshi'ire

armadio a muro alla giapponese

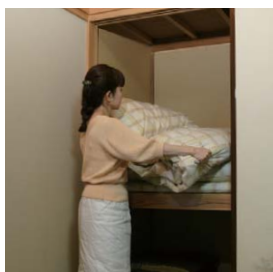

1 ふすま

ふすま
fusuma

porta di carta scorrevole

2 とこのま

とこのま

tokonoma

nicchia a scopo espositivo

3 しょうじ

しょうじ

shooji

porta scorrevole in graticcio di legno

4 たたみ

たたみ

tatami

stuoia di paglia che costituisce il pavimento delle case giapponesi

わしつ

わしつ
washitsu

camera in stile giapponese

ようしつ

ようしつ
yooshitsu

camera in stile occidentale

4

いえ

スリッパ

スリッパ / スリッパ
surippa
 pantofole



ふとん

ふとん
futon
 futon / accessori per il letto



ざぶとん

ざぶとん
zabuton
 cuscino di forma quadrata



けいようし 2

keeyooshi aggettivi 2

あかるい

あかるい
akarui
 luminoso



あたらしい

あたらしい
atarashii
 nuovo



おおきい

おおきい
ookii
 grande



くらい

くらい
kurai
 buio



ふるい

ふるい
furui
 vecchio



ちいさい

ちいさい
chiisai
 piccolo



きれい(な)

きれい
kiree
 pulito / bello



ひろい

ひろい
hiroi
 vasto / spazioso



いい

いい
ii
 buono

きたない

きたない
kitanai
 sporco



せまい

せまい
semai
 piccolo / stretto



きれい(な)

きれい
kiree
 bello / carino

わたしのことばリスト

La mia lista delle parole

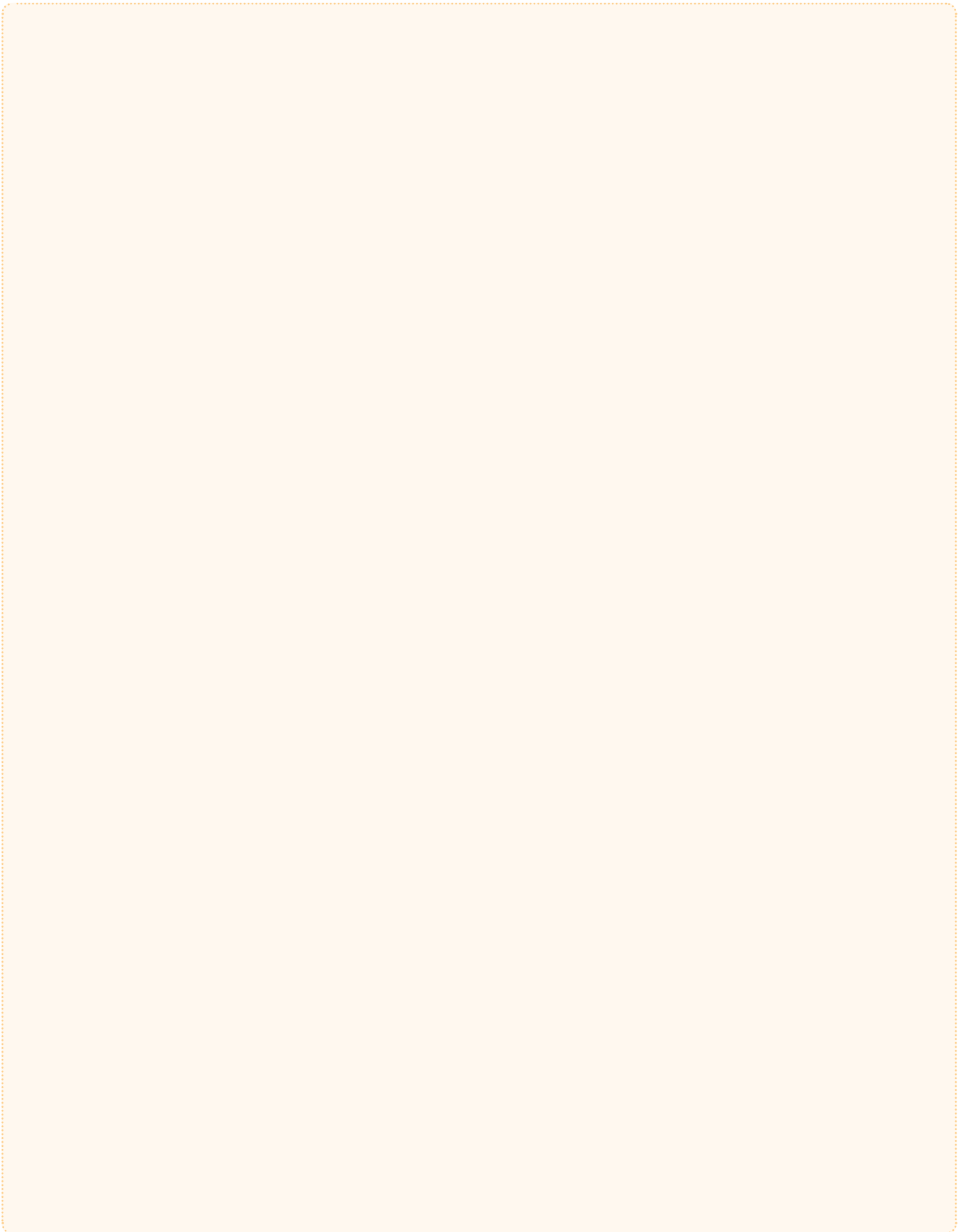

いちにちのかつどう

ichinichi no katsudoo
vita quotidiana

おきます

おきま^す
okimasu
alzarsi

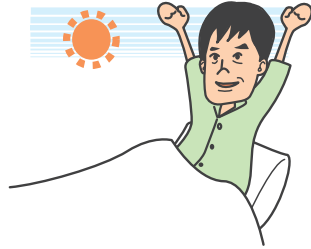

ねます

ねま^す
nemasu
andare a letto / dormire



シャワーを あびます

シャ^ワーを あびま^す
shawaa o abimasu
fare la doccia

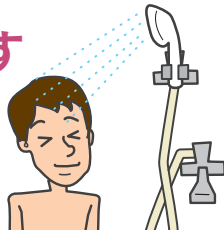

おふろに はいります

おふ^ろに はいりま^す
ofuro ni hairimasu
fare il bagno



かおを あらいます

かおを あらいま^す
kao o araimasu
lavarsi il viso



はを みがきます

は^を みがきま^す
ha o migakimasu
lavarsi i denti



おけしょう(を) します

おけしょう(を) しま^す
okeshoo (o) shimasu
truccarsi



ひげを そります

ひげを そりま^す
hige o sorimasu
radersi la barba



ふくを きます

ふく^を きま^す
fuku o kimasu
mettersi il vestito



ふくを ぬぎます

ふく^を ぬぎま^す
fuku o nugimasu
togliersi il vestito



～に いきます

～に いきま[↵]す
 ~ ni ikimasu
 andare a ~



うちに かえります

うちに かえりま[↵]す
 uchi ni kaerimasu
 tornare a casa



かいしゃ

かいしゃ^ー
 kaisha
 società / azienda



がっこう

がっこう^ー
 gakkoo
 scuola



しごと(を) します

しごと(を) しま[↵]す
 shigoto (o) shimasu
 lavorare



べんきょう(を) します

べんきょう(を) しま[↵]す
 benkyoo (o) shimasu
 studiare



ざんぎょう(を) します

ざんぎょう(を) しま[↵]す
 zangyoo (o) shimasu
 fare gli straordinari



アルバイト/バイト(を) します

アルバ[↵]イト/バイト(を) しま[↵]す
 arubaito / baito (o) shimasu
 lavorare part-time

しょくじ(を) します

しょくじ(を) しま[↵]す
 shokuji (o) shimasu
 fare un pasto / mangiare

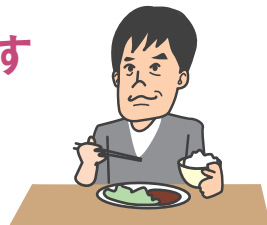

あさ/ひる/ばんごはんを たべます

あさ/ひる/ばんご[↵]はんを たべま[↵]す
 asa / hiru / ban-gohan o tabemasu
 fare la colazione / pranzare / cenare

かいもの(を) します

かいもの(を) しま[↵]す
 kaimono (o) shimasu
 fare la spesa / fare shopping



せんたく(を) します

せんたく(を) しま[↵]す
 sentaku (o) shimasu
 fare il bucato



そうじ(を)します

そうじ(を)しま^す
sooji (o) shimasu
 fare le pulizie / pulire



りょうり(を)します

りよ^うり(を)しま^す
ryoori (o) shimasu
 cucinare



かじ(を)します

か^じ(を)しま^す
kaji (o) shimasu
 fare le faccende domestiche

～の せわを します

～の せわ^を しま^す
～ no sewa o shimasu
 prendersi cura di ～ / occuparsi di ～

かたづけます

かたづけま^す
katazukemasu
 mettere in ordine

てつだいます

てつだいま^す
tetsudaimasu
 dare una mano

あそびます

あそびま^す
asobimasu
 giocare / divertirsi

やすみます

やすみま^す
yasumimasu
 riposarsi

ゆっくりします

ゆっく^りしま^す
yukkuri-shimasu
 rilassarsi

メール／Eメール
(を) します

メール^を／Eメール(を)
 しま^す

E-meeru (o) shimasu
 mandare una e-mail

インターネット(を)
します

インターネ^{ット}(を)
 しま^す

intanetto (o) shimasu
 usare internet

ゲーム(を) します

ゲ^{ーム}(を) しま^す
geemu (o) shimasu
 giocare

でんわ(を) します／かけます

でんわ(を) しま^す／かけま^す
denwa (o) shimasu / kakemasu
 telefonare

おいのり(を)
します

おいのり(を) しま^す
oinori (o) shimasu
 preparare

たばこを すいます

たばこを すいま^す
tabako o suimasu
 fumare



うんどう (を) します

うんどう (を) しま^す
undoo (o) shimasu
 fare dello sport / fare moto



さんぽ (を) します

さんぽ (を) しま^す
sanpo (o) shimasu
 passeggiare



ヨガ (を) します

ヨ^ガ (を) しま^す
yoga (o) shimasu
 praticare lo yoga



ともだちが きます

ともだちが きま^す
tomodachi ga kimasu
 viene un amico

～と おしゃべり (を) します

～と おしゃ^{べり} (を) しま^す
～ to oshaberi (o) shimasu
 chiacchierare con ～

しんぶんを よみます

しんぶんを よみま^す
shinbun o yomimasu
 leggere il giornale



ほん

ほ^ん
hon
 libro



ざっし

ざっし^ー
zasshi
 rivista



テレビを みます

テ^レビを みま^す
terebi o mimasu
 guardare la TV

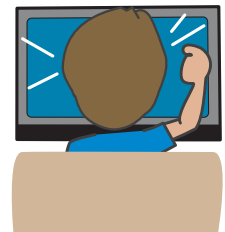

おんがくを

ききます

お^んがくを ききま^す
ongaku o kikimasu
 ascoltare la musica



につきを かきます

につきを かきま^す
nikki o kakimasu
 tenere un diario



けいようし 3

keeyooshi aggettivi 3

いそがしい

いそがし^い
isogashii
impegnato

ねむい

ねむい^い
nemui
assonnato / avere sonno

ひま (な)

ひま^い
hima
libero / avere tempo libero

かつどう・イベント

katudoo / ibento attività e eventi

コンサート

コ^ンサート
konsaato
concerto

テニス

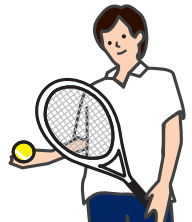
テ^ニス
tenisu
tennis

はくぶつかん

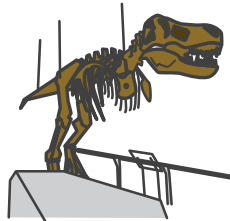
はくぶつ^{かん}
hakubutsukan
museo

びじゅつかん

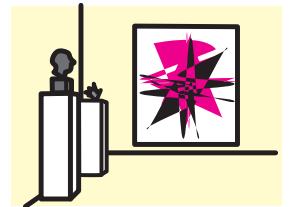
びじゅつ^{かん}
bijutsukan
museo d'arte

びょういん

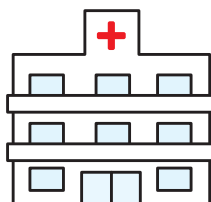
びょういん^{いん}
byooin
ospedale

たんじょうび たんじょーうび
tanjoobi
 compleanno

バースデー バーースデー
baasudee
 compleanno

パーティー パーティー
paathii
 festa

しょくじ (を) します
 しょくじ (を) しまーす
shokuji (o) shimasu fare un pasto / mangiare

～を あげます

～を あげまーす
 ～ o **agemasu**
 dare



～を もらいます

～を もらいまーす
 ～ o **moraimasu**
 ricevere



カード

カーード
kaado
 biglietto d'auguri



ケーキ

ケーーキ
keeki
 torta



プレゼント

プレーゼント
purezento
 regalo

わたしのことばリスト

しゅみ

しゅみ shumi hobby / passatempo

えいが

えいが / えいが eega cinema / film

アクション

アクション akushon (film d') azione

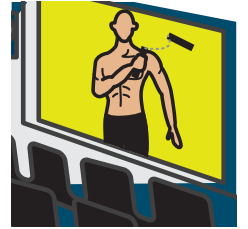

アニメ

アニメ / アニメ anime anime / cartoni animati



コメディ

コメディ komedhi commedia

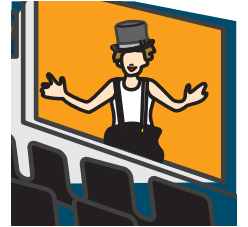

ホラー

ホラー horaa (film dell') orrore



れんあい

れんあい ren'ai (film d') amore

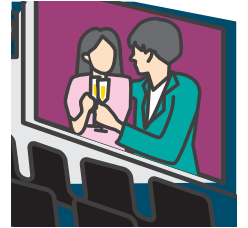

どくしょ

どくしょ dokusho lettura

しょうせつ

しょうせつ shoosetsu romanzo

ぶんがく

ぶんがく bungaku letteratura

マンガ

マンガ manga manga / fumetti



SF

एसエフ esu-efu fantascienza



ファンタジー

ファンタジー
fantajii
fantasy



ミステリー

ミステリー
misuterii
libro giallo



スポーツ

スポーツ supootsu sport

ゴルフ

ゴルフ
gorufu
golf



サッカー

サッカー
sakkaa
calcio



じゅうどう

じゅうどう
juudoo
judo



ジョギング

ジョギング
jogingu
jogging



すいえい

すいえい
suiee
nuoto

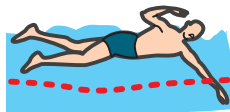

スケート

スケート / スケート
sukeeto
pattinaggio



たっきゅう / ピンポン

たっきゅう / ピンポン
takkyuu / pinpon
tennis da tavolo / ping-pong



テニス

テニス
tenisu
tennis

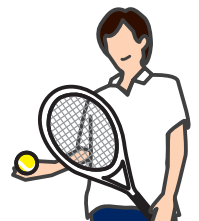

バスケットボール

バスケットボール
basuketto-booru
pallacanestro



やきゅう

やきゅう
yakyuu
baseball

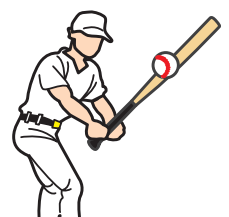

おんがく

おんがく **ongaku** musica

クラシック クラシッ^ク/クラ^シック

kurashikku
musica classica

ジャズ ジャ^ズ

jazu
jazz

Jポップ Jポ^ッップ

J-poppu
musica pop giapponese

ポップス ポ^ップス

poppusu
musica pop

ロック ロ^ッック

rokku
rock

うた

うた^ー
uta
canzone



うたいます

うたいま^ーす
utaimasu
cantare



カラオケ

カラオケ^ー
karaoke
karaoke



ギター

ギ^{ター}
gitaa
chitarra



ピアノ

ピアノ^ー
piano
piano / pianoforte



ひきます

ひきま^ーす
hikimasu
suonare



ダンス

ダ^{ンス} **dansu** danza / ballo

おどり おど^り

odori
danza / ballo



ダンス ダ^{ンス}

dansu
danza / ballo



おどります

おどりま^す
odorimasu
ballare

そのほか

sonohoka altro

え (を かきます)

え^す (を かきま^す)
e (o kakimasu)
pittura (disegnare / pitturare)



がいこくご / ~ご

がいこくご^す / ~ご^す
gaikokugo
lingua straniera

カメラ

カ^{メラ}
kamera
macchina fotografica

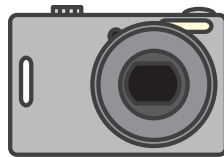

キャンプ (を します)

キャ^{ンプ} (を しま^す)
kyanpu (o shimasu)
(andare in) campeggio



ゲーム

ゲ^{ーム}
geemu
gioco

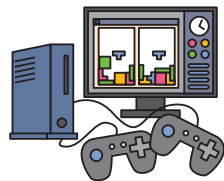

しゃしん (を とります)

しゃしん^す (を とりま^す)
shashin (o torimasu)
(scattare una) foto



つり (を します)

つり^す (を しま^す)
tsuri (o shimasu)
pesca (pescare)



バーベキュー

バーベ^{キュー}
baabekyuu
barbecue

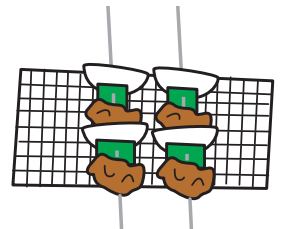

やまのぼり (を します)

やまの^{ぼり} (を しま^す)
yamanobori (o shimasu)
alpinismo
(salire su una montagna)



でんとうぶんか

dentoo bunka
cultura tradizionale giapponese

いけばな

いけーばな
ikebana
ikebana / arte di disporre i fiori



おりがみ

おりーがみ
origami
origami / arte di formare delle figure piegando la carta



さどう

さーどう
sadoo
cerimonia del tè



はいく

はいくー
haiku
haiku / poesia di diciassette sillabe in tre versi di 5, 7, 5 sillabe



ぼんさい

ぼんさいー
bonsai
bonsai / pianta nana



けいようし 4

keeyooshi aggettivi 4

いそがしい

いそがしーい
isogashii
impegnato

うれしい

うれしーい
ureshii
lieto / contento

おいしい

おいしーい / おいしいー
oishii
buono / squisito

(ひとが) おおい

(ひとが) おーおい
(hito ga) ooi
tanta (gente)

おもしろい

おもしろーい
omoshiroi
interessante / divertente

かなしい

かなしいー
kanashii
triste

こわい

こわ^い
kawai
orribile / pauroso

すばらしい

すばらし^い
subarashii
magnifico / formidabile

たのしい

たのし^い
tanoshii
piacevole / divertente

つまらない

つまら^{ない}
tsumaranai
non interessante / banale / noioso

ながい

なが^い
nagai
lungo



むずかしい

むずかし^い
/ むずかし^い
muzukashii
difficile

やさしい

やさし^い
yasashii
facile

あたたかい

あたたか^い
ataakai
caldo / tiepido

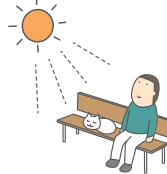

あつい

あつ^い
atsui
caldo

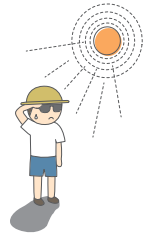

さむい

さむ^い
samui
freddo



すずしい

すずし^い
suzushii
fresco



きれい(な)

き^{れい}
kiree
bello / carino

すき(な)

すき^い
suki
piace / piacciono

たいへん(な)

たいへん^い
taihen
terribile / impegnativo

つかれます

つかれま^す
tsukaremasu
stancarsi

イベント

イベント^い ibento eventi

かぶき

かぶき^い
kabuki
kabuki

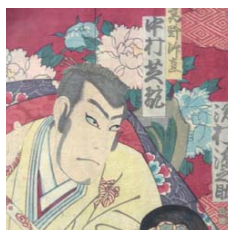

きもの

きもの^い
kimono
kimono



すもう

すもう
sumoo
sumo



たいこ

たいこ
taiko
tamburo



はなび

はなび
hanabi
fuochi d'artificio



はなびたいかい

はなびたいかい
hanabi-taikai
spettacolo pirotecnico



まつり

まつり
matsuri
festa / sagra

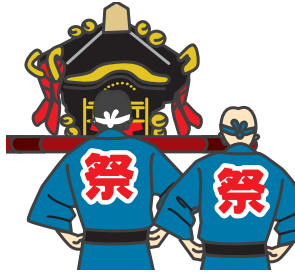

コンサート

コンサート
konsaato
concerto



コンテスト

コンテスト
kotesuto
concorso

ショー

ショー
shoo
show / spettacolo

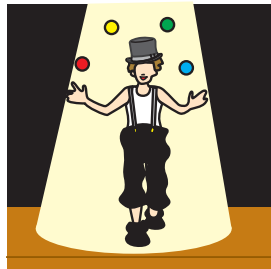

パーティー

パーティー
paathii
festa

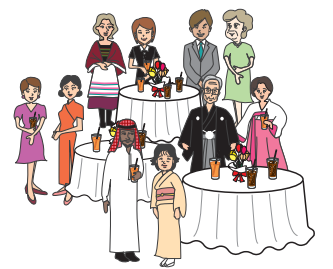

カレンダー

カレンダー
karendaa
calendario

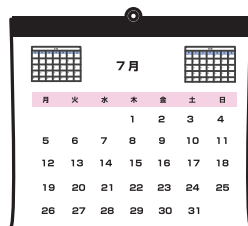

チケット

チケット / chiketto
biglietto



チラシ
 チラシ
chirashi
 volantino
 / foglietto



パンフレット
 パンフレット
panfuretto
 pieghevole



ポスター
 ポスター
posutaa
 poster
 / manifesto

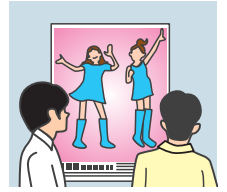

でかけます
 でかけま
dekakemasu
 uscire

ともだちに あいます
 ともだちに あいま
tomodachi ni aimasu
 incontrare gli amici

きせつのイベント

kisetsu no ibento eventi stagionali

おしょうがつ／しょうがつ
 おしょうがつ
oshoogatsu
 capodanno



なつやすみ
 なつや
natsu-yasumi
 vacanze estive

ふゆやすみ
 ふゆや
fuyu-yasumi
 vacanze invernali

ゴールデンウィーク
 ゴールデンウィーク
gooruden-uiiku
 Golden Week (tra la fine di aprile
 e l'inizio di maggio)

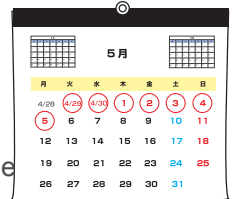

はつもうで
 はつも
hatsu-moode
 la prima visita dell'anno
 nuovo al tempio



ゆきまつり
 ゆきま
yuki-matsuri
 festival della neve



はなみ
 はなみ
hanami
 fare un picnic con la famiglia,
 con gli amici o con i colleghi
 sotto i ciliegi in fiore



かिसいよく
 かिसいよく
kaisuiyoku
 bagno al mare



なつまつり

なつまつり
natsu-matsuri
festival d'estate

ぼんおどり

ぼんおどり
bon-odori
danza folcloristica per la
festa dei morti



あきまつり

あきまつり
aki-matsuri
festival d'autunno

ぶどうがり

ぶどうがり
budoogari
vendemmia



もみじがり

もみじがり
momijigari
andare in montagna ad
ammirare le foglie rosse
dell'autunno



りょこう

りょこう **ryokoo** viaggi

りょこう (します)

りょこう
ryokoo (shimasu)
(fare un) viaggio



かんこうち

かんこうち
kankoochi
zona turistica

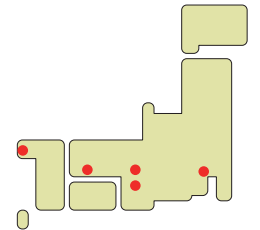

にほん / にっぽん

にほん / にっぽん
Nihon / Nippon
Giappone

日本

とうきょう

とうきょう
Tookyoo
Tokyo

東京

ふじさん

ふじさん
Fujisan
Monte Fuji



おてら / てら

おてら
otera
tempio buddista



じんじゃ

じんじゃ
jinja
santuario shintoista



おみやげ

おみやげ
omiyage
souvenir / regalo



おすし／すし

おすし／すし
osushi / sushi
sushi



てんぷら

てんぷら
tempura



ホテル

ホテル
hoteru
hotel / albergo



りょかん

りょかん
ryokan
locanda tipica
giapponese



～に とまります

～に とまりま
～ ni tomarimasu
pernottare in ~

よやく (を します)

よやく (を しま
yoyaku (o shimasu)
prenotazione
(prenotare)

きっぷ

きっぷ
kippu
biglietto



くうこう

くうこう
kuukoo
aeroporto

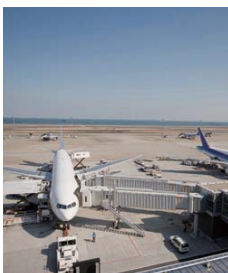

スーツケース

スーツケ
suutsukeesu
valigia



ちず

ちず
chizu
mappa

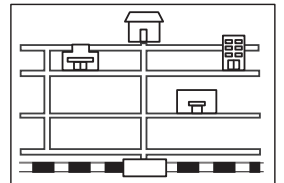

にもつ

にもつ
nimotsu
bagaglio



パスポート

パスポ
pasupooto
passaporto



ビザ

ビザ
biza
visto

のりもの

のりもの **norimono** veicoli

じてんしゃ

じてんしゃ /
じてんしゃ

jitensha
bicicletta



バイク

バイク

baiku
motocicletta



くるま

くるま
kuruma
macchina

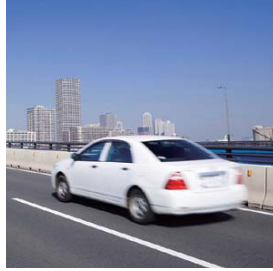

タクシー

タクシー
takushii
taxi



バス

バス
basu
autobus



でんしゃ

でんしゃ / でんしゃ
densha
treno



ちかてつ

ちかてつ
chikatetsu
metro



モノレール

モノレール
monoreeru
monorotaia



しんかんせん

しんかんせん
shinkansen
Shinkansen / treno super
rapido giapponese



ひこうき

ひこうき
hikooki
aereo



ふね

ふフね
fune
 nave



あるいて

あるアいて
aruite
 a piedi



きゅうきゅうしゃ

きゅうきゅうクしゃ
kyuukyuusha
 autoambulanza



パトカー

パトパカー / パトカカー
patokaa
 macchina della polizia



～に のります

～に のりノまス
 ～ **ni norimasu**
 salire su / in ～

～を おります

～を おりオまス
 ～ **o orimasu**
 scendere

～で いきます

～で いイきキまス
 ～ **de ikimasu**
 andare in / con ～

まがります

まがりマまス
magarimasu
 girare

とまります

とまりトまス
tomarimasu
 fermare

あるきます

あるアきキまス
arukimasu
 camminare

こうつう

kootsuu traffico

のりば

のりノばバ
noriba
 posteggio (di taxi) / fermata



えき

えエきキ
eki
 stazione



バスてい

バスバてテ
basu-tee
 fermata dell'autobus



くこう

くクこうコウ
kuukoo
 aeroporto

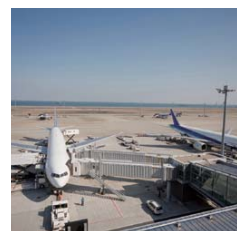

7 まち

いりぐち

いりぐち
iriguchi
 entrata / ingresso

でぐち

でぐち
deguchi
 uscita

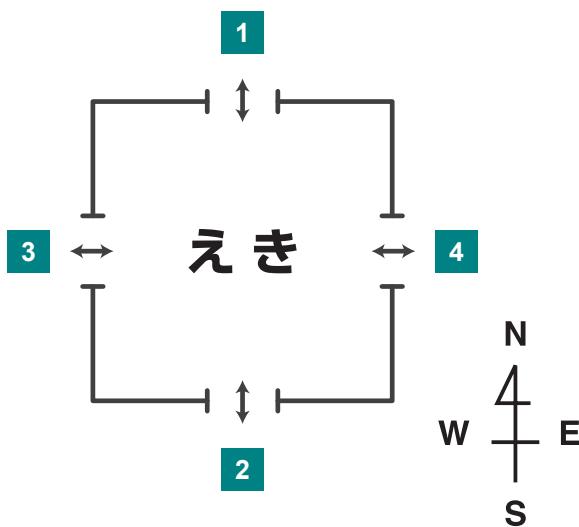

1 北口 (きたぐち)

きたぐち
kitaguchi
 entrata / uscita nord

2 南口 (みなみぐち)

みなみぐち
minamiguchi
 entrata / uscita sud

3 西口 (にしぐち)

にしぐち
nishiguchi
 entrata / uscita ovest

4 東口 (ひがしぐち)

ひがしぐち
higashiguchi
 entrata / uscita est

ひだり

ひだり
hidari
 sinistra



みぎ

みぎ
migi
 destra



まっすぐ

まっすぐ
massugu
 diritto

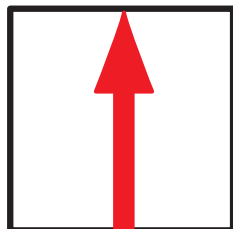

ちゅうしゃじょう

ちゅうしゃじょう
chuushajoo
 parcheggio



くうしゃ

くうしゃ
kuusha
 taxi libero



とおり

とおり
toori
via / strada



しんごう

しんごう
shingoo
semaforo



みち

みち
michi
via / strada

きっぷ

きっぷ
kippu
biglietto

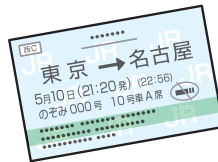

にもつ

にもつ
nimotsu
bagaglio



ちず

ちず
chizu
mappa



うんてんしゅ

うんてんしゅ
untenshu
autista



えきいん

えきいん
eki'in
ferroviere/a



けいさつかん

けいさつかん
keesatsukan
poliziotto/a



けいようし 5

keeyooshi aggettivi 5

ちかい

ちかい
chikai
vicino

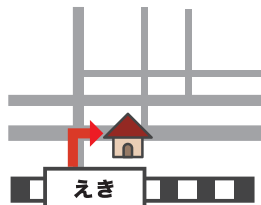

とおい

とおい
toi
lontano

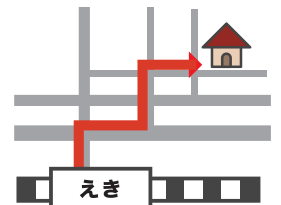

はやい

はやい
hayai
veloce



おそい

おそい
osoi
lento



7 まち

べんり (な)

べんり

benri
comodo

平日					
5	5	12	24	40	53
6	7	15	28	43	55
7	3	10	22	39	51
8	5	12	24	40	53
9	7	15	28	43	55
10	3	10	22	39	50
11	5	12	24	42	50
12	2	10	20	38	50

ふべん (な)

ふべん

fuben
scomodo

平日					
5					
6					
7	3	22		51	
8	5	24		53	
9	7	28		55	
10	3	22		50	
11	5	24		50	
12	2	20		50	

やすい

やすい
yasui
economico

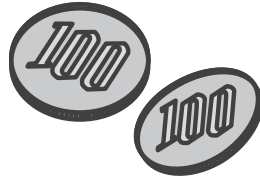

たかい

たかい
takai
caro



らく (な)

らく
raku
comodo / non faticoso



つかれます

つかれま
tsukaremasu
sentirsi stanco / stancarsi

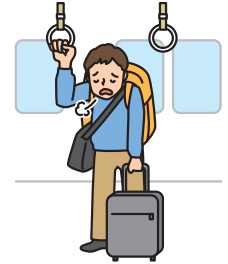

たてもの・ばしょ

tatemono / basho palazzi / luoghi

まち

まち
machi
città

おてら

おてら
otera
tempio buddhista



じんじゃ

じんじゃ
jinja
santuario shintoista

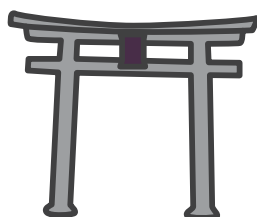

きょうかい

きょうかい
kyookai
chiesa

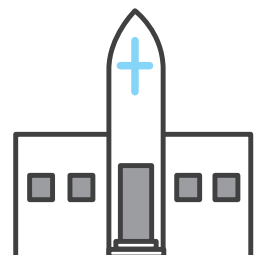

モスク

モ^ㇿスク
mosuku
 moschea

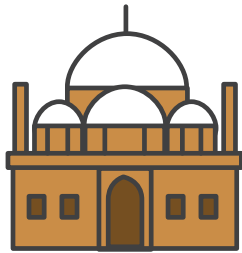

がっこう

が^ㇿっこう
gakkoo
 scuola



かいしゃ

かい^ㇿしゃ
kaisha
 società / azienda



こうじょう

こう^ㇿじょう
koojoo
 fabbrica

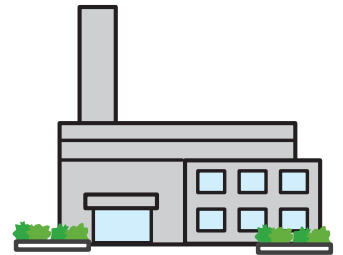

ぎんこう

ぎん^ㇿこう
ginkoo
 banca

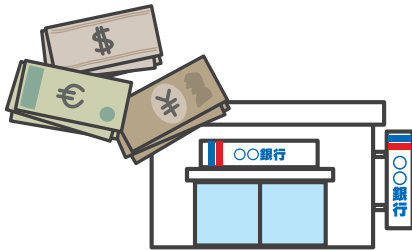

ゆうびんきょく

ゆう^ㇿびんきょく
yuubinkyoku
 ufficio postale

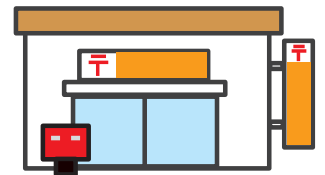

けいさつ

けい^ㇿさつ
keesatsu
 polizia



こうばん

こう^ㇿばん
kooban
 posto di polizia
 / stazione di polizia

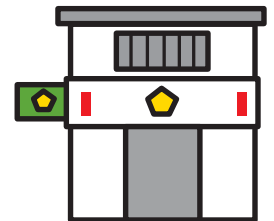

びょういん

びょう^ㇿいん
byooin
 ospedale

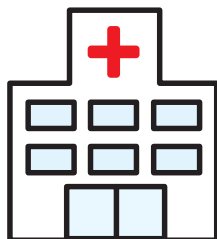

ホテル

ホ^ㇿテル
hoteru
 hotel / albergo



きっさてん

きっ^ㇿさてん
kissaten
 sala da tè / bar



レストラン

レ^ㇿストラン
resutoran
 ristorante

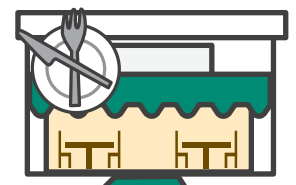

こうえん

こうえん
kooen
parco



どうぶつえん

どうぶつえん
doobutsuen
zoo

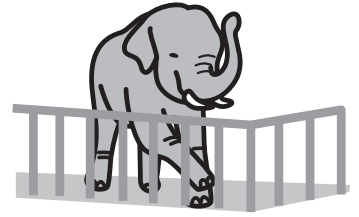

えいがかん

えいがかん
eegakan
cinema

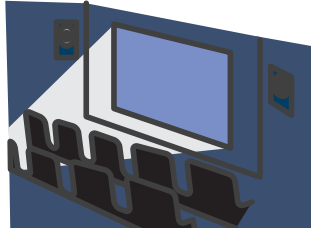

としょかん

としょかん
toshokan
biblioteca



はくぶつかん

はくぶつかん
hakubutsukan
museo

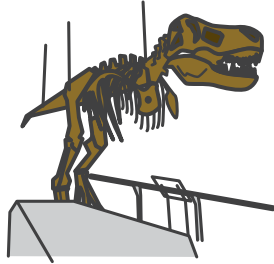

びじゅつかん

びじゅつかん
bijutsukan
museo d'arte

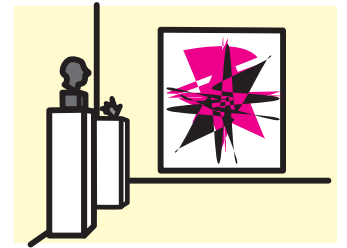

たいしかん

たいしかん
taishikan
ambasciata

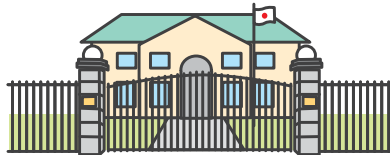

みせ

みせ
mise
negozio

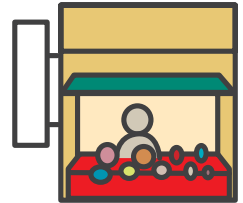

しょうてんがい

しょうてんがい
shootengai
quartiere commerciale



コンビニ

コンビニ
konbini
piccolo supermercato
aperto 24 ore su 24



ショッピングセンター

ショッピングセンター
shoppingu-sentaa
centro commerciale

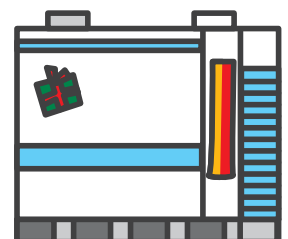

デパート

デパート
depaato
grande magazzino

ビル

ビル
biru
palazzo

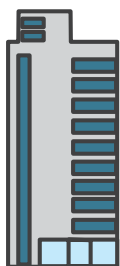

えいぎょうじかん

えいぎょうじかん
eegyoo-jikan
orario di apertura

しゅくじつ

しゅくじつ
shukujitsu
festa nazionale



へいじつ

へいじつ
heejitsu
giorno feriale

ていきゅうび

ていきゅうび
teekyuubi
giorno di chiusura

けいようし 6

keeyooshi aggettivi 6

あたらしい

あたらしい
atarashii
nuovo

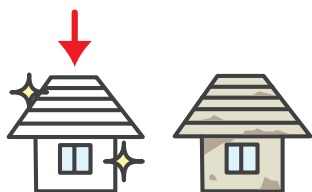

ふるい

ふるい
furui
vecchio

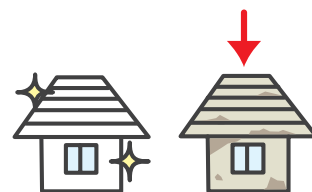

おおきい

おおきい
ookii
grande

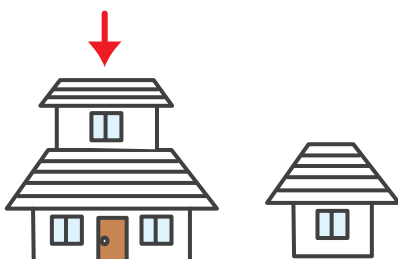

ちいさい

ちいさい
chiisai
piccolo



たかい

たか^ーい
takai
 alto

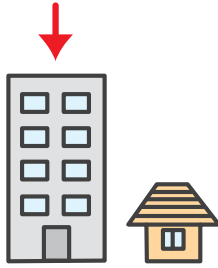

ひくい

ひく^ーい
hikui
 basso

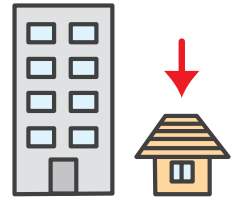

あんぜん(な)

あんぜん^ー
anzen
 sicuro

あぶない

あぶな^ーい / あぶない^ー
abunai
 pericoloso

きけん(な)

きけん^ー
kiken
 pericoloso

しずか(な)

し^ーずか
shizuka
 tranquillo
 / silenzioso



にぎやか(な)

にぎ^ーやか
nigiyaka
 frequentato /
 affollato / allegro



ゆうめい(な)

ゆうめい^ー
yuumei
 famoso

こんで います

こ^ーんで います
konde imasu
 affollato / pieno di gente



わたしのことばリスト La mia lista delle parole

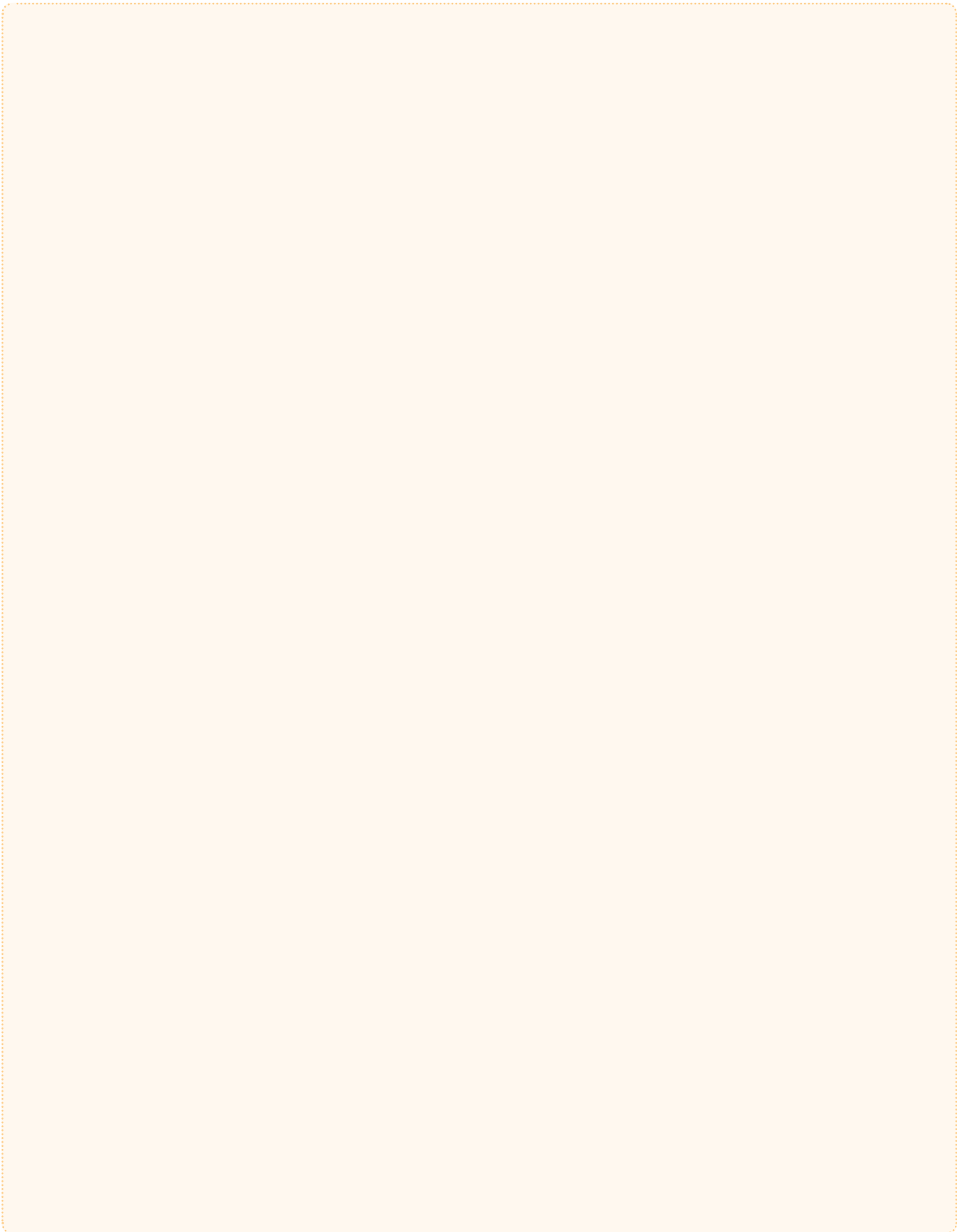

プレゼント・おみやげ

purezento / omiyage regalo / souvenir

プレゼント

プレ^レゼント**purezento**

regalo

おみやげ

おみやげ^ー**omiyage**

souvenir / regalo

えはがき /
ポストカードえは^レがき / ポストカ^レード
ehagaki / posuto-kaado
cartolina illustrata

かさ

か^レさ**kasa**

ombrello



カメラ

カ^レメラ**kamera**

macchina fotografica



さいふ

さいふ^ー**saifu**

portafoglio / portamonete



ざっし

ざっし^ー**zasshi**

rivista



しゅりけん

しゅりけん^ー**shuriken**

shuriken

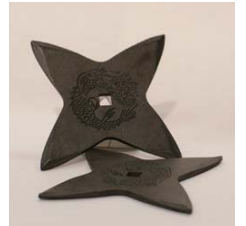

ティーカップ

ティーカ^レップ**thiikappu**

tazza da tè



でんしじしょ

でんしじ^レしょ**denshi-jisho**

dizionario elettronico



はし

は^レし**hashi**

bacchette, bastoncini



はしおき

はし^レおき / はしお^レき**hashi'oki**

poggia bastoncini

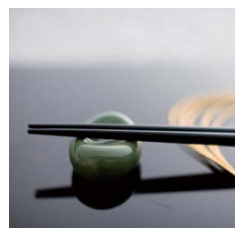

はな

はな^ㄣ
hana
fiore



ハンカチ

ハンカチ^ㄣ / ハンカ^ㄣチ
hankachi
fazzoletto



ビデオカメラ

ビデオカ^ㄣメラ
video-kamera
videocamera



ペン

ペ^ㄣン
pen
penna



みみかき

みみか^ㄣき /
みみかき^ㄣ
mimikaki
bastoncino per la pulizia
delle orecchie



おもちゃ

おも^ㄣちゃ
omocha
giocattolo



きって

きって^ㄣ
kitte
francobollo



ぬいぐるみ

ぬいぐるみ^ㄣ
nuigurumi
peluche



ゲーム

ゲ^ㄣーム
geemu
gioco

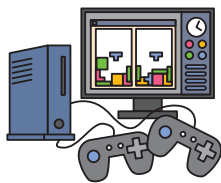

CD

シーディ^ㄣ
shiidhii
CD



DVD

ディーバイディ^ㄣ
dhiibuidhii
DVD

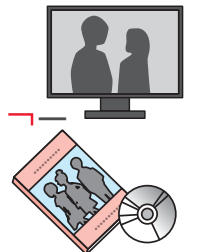

～を あげます

～を あげま^ㄣす
～ o agemasu
regalare

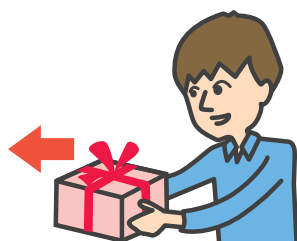

～を もらいます

～を もらいま^ㄣす
～ o moraimasu
ricevere



けいようし 7

keeyooshi aggettivi 7

おしゃれ (な)

おしゃ^レれ
oshare
 raffinato / alla moda

かっこいい

かっこい^レい
kakkoi
 bello

かわいい

かわい^レい
kawaii
 carino

すごい

すご^レい
sugoi
 formidabile / fantastico

すてき (な)

すてき^レ
suteki
 affascinante / simpatico

まあまあ (な)

まあま^レあ
maamaa
 discreto / così così

おもしろい

おもしろ^レい
omoshiroi
 interessante

にほんてき (な)

にほんてき^レ
nihon-teki
 tradizionale giapponese /
 giapponese

めずらしい

めずらし^レい
mezurashii
 raro

おおきい

おおき^レい
ookii
 grande

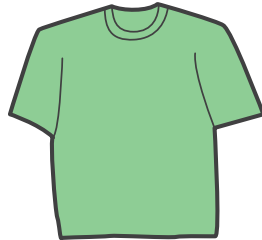

ちいさい

ちいさ^レい
chiisai
 piccolo



おもい

おもい^レ
omoi
 pesante

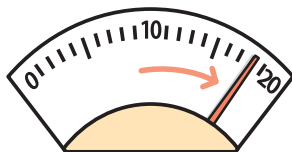

かるい

かるい^レ
karui
 leggero

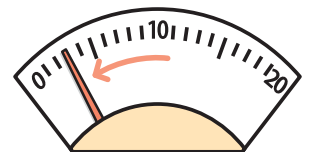

ながい

ながい
nagai
lungo



みじかい

みじかい
mijkai
corto



ふとい

ふとい
futoi
grosso / largo



ほそい

ほそい
hosoi
sottile



ゆるい

ゆるい
yurui
largo



きつい

きつい
kitsui
stretto / piccolo



ファッション

ファッション fashon moda

ふく

ふく
fuku
vestito / abito

ようふく

ようふく
yoofuku
vestito / abito / abbigliamento

きもの

きもの
kimono
kimono



ゆかた

ゆかた
yukata
yukata / kimono di cotone estivo informale



コート

コート
koto
cappotto



ジャケット

ジャケット / ジャケット
jaketto
giacca



8

かいもの

スーツ

ス~~ー~~ツ
suutsu
 completo

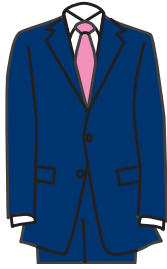

ワンピース

ワンピ~~ー~~ス
wanpiisu
 abito intero

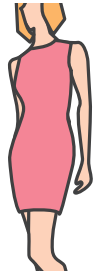

シャツ

シャ~~ー~~ツ
shatsu
 camicia

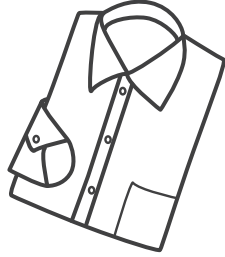

Tシャツ

Tシャツ~~ー~~
T-shatsu
 maglietta

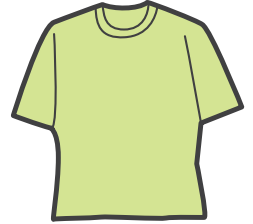

セーター

セ~~ー~~ター
seetaa
 maglione

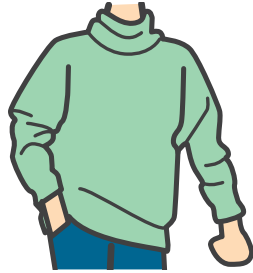

スカート

スカ~~ー~~ト
sukaato
 gonna

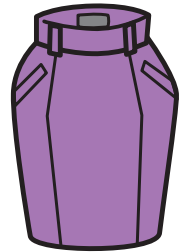

ジーンズ

ジ~~ー~~ズ
jiinzu
 jeans

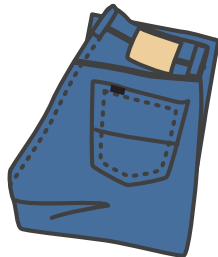

パンツ

パ~~ン~~ツ/パ~~ン~~ツ~~ー~~
pantsu
 pantaloni



パジャマ

パ~~ー~~ジャマ
pajama
 pigiama



したぎ

したぎ~~ー~~
shitagi
 indumenti intimi

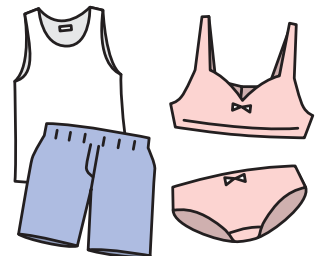

くつ

くつ~~ー~~
kutsu
 scarpe



くつした

くつ~~ー~~した
kutsushita
 calze / calzini



アクセサリー

ア↘クセサリー／
アクセ↘サリー
akusesarii
gioielli / bigiotteria



うでどけい

うでど↘けい
ude-dokee
orologio da polso



ネックレス

ネ↘ックレス
nekkuresu
collana



ピアス

ピ↘アス
piasu
orecchini



ゆびわ

ゆびわ↘
yubiwa
anello



スカーフ

スカ↘ーフ
sukaafu
foulard / sciarpa



マフラー

マ↘フラー
mafuraa
sciarpa



てぶくろ

てぶ↘くろ
tebukuro
guanti



ネクタイ

ネ↘クタイ
nekutai
cravatta

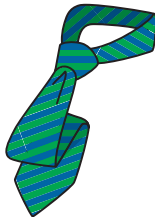

ベルト

ベルト↘
beruto
cintura



リボン

リ↘ボン
ribon
nastro / fiocco



めがね

め↘がね
megane
occhiali



ぼうし

ぼうし↘
booshi
cappello

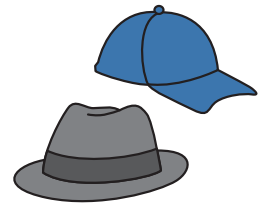

めがねを かけます

め↘がねを かけま↘す
megane o kakemasu
mettersi gli occhiali

ぼうしを かぶります

ぼうしを かぶりま↘す
booshi o kaburimasu
mettersi un cappello

バッグ

バ↘ッグ
baggu
borsa



かばん

かばん↘
kaban
borsa



8

かいもの

～を きます

～を きま^す
 ～ o kimasu
 mettersi / indossare

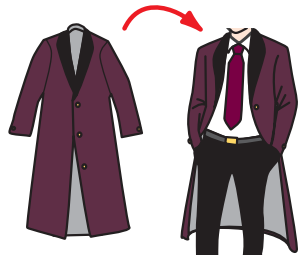

～を はきます

～を はきま^す
 ～ o hakimasu
 mettersi (le scarpe / i pantaloni ecc.)

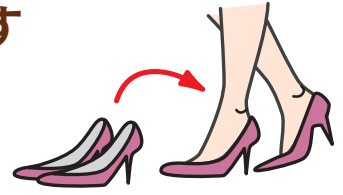

～を ぬぎます

～を ぬぎま^す
 ～ o nugimasu
 togliersi / spogliarsi

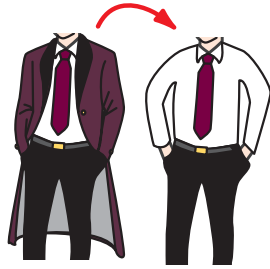

いろ

いろ^{いろ} iro colori

あお (い)

あ^お / あお^い
 ao (i)
 azzurro / blu



あか (い)

あ^か / あか^い
 aka (i)
 rosso



オレンジ (の)

オレ^{ンジ}
 orenji (no)
 arancio



きいろ (い)

きいろ^い / きいろ^い
 kiiro (i)
 giallo

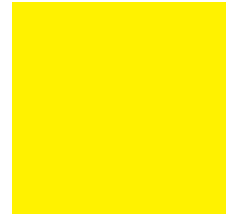

グレー (の)

グレ^ー
 guree (no)
 grigio



くろ (い)

く^ろ / くろ^い
 kuro (i)
 nero



しろ (い)

しーろ / しろーい
shiro (i)
 bianco



ちゃいろ (い)

ちゃいろー /
 ちゃいろいー
chairo (i)
 marrone



ピンク (の)

ピーंक
pinku (no)
 rosa



みどり (の)

みーどり
midori (no)
 verde



きんいろ (の)

きんいろー
kin'iro (no)
 dorato



ぎんいろ (の)

ぎんいろー
gin'iro (no)
 argenteo / argentato



みずいろ (の)

みずいろー
mizuiro (no)
 azzurro

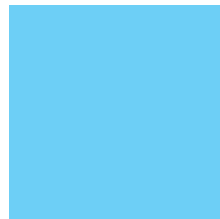

サイズ

サーイズ **saizu** taglie

L (エル)

エール
eru
 misura L

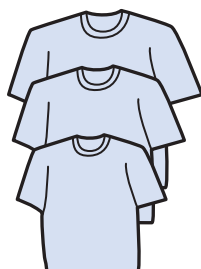

M (エム)

エーム
emu
 misura M

S (エス)

エース
esu
 misura S

8

かいもの

かいもの

かいもの **kaimono** shopping

えん

えん
en
yen

おかね

おかね
okane
soldi

むりょう

むりょう / むりょう
muryoo
gratuito

カード

カード
kaado
carta di credito

サイン(を します)

サイン(を します)
sain (o shimasu)
firma (firmare)

ただ

ただ
tada
gratuito

おつり

おつり
otsuri
resto

レシート

レシート
reshiito
ricevuta

うりば

うりば
uriba
banco / reparto di vendita

おきゃくさん / きやく

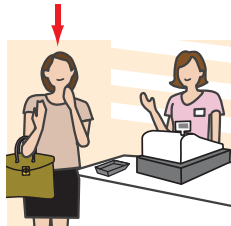
おきゃくさん / きやく
okyaku-san / kyaku
cliente / acquirente

てんいん

てんいん
ten'in
commesso/a

いくらですか

いくらですか
ikura desu ka
Quanto costa?

~を ください

~を ください
~ o kudasai
vorrei... / prendo... / compro...

~が ほしいです

~が ほしいです
~ ga hoshii desu
vorrei...

かいもの(を)

します

かいもの(を) します
kaimono (o) shimasu
fare la spesa / fare shopping

~を かります

~を かります
~ o kaimasu
comprare

はらいます

はらいます
haraimasu
pagare

わたしのことばリスト La mia lista delle parole

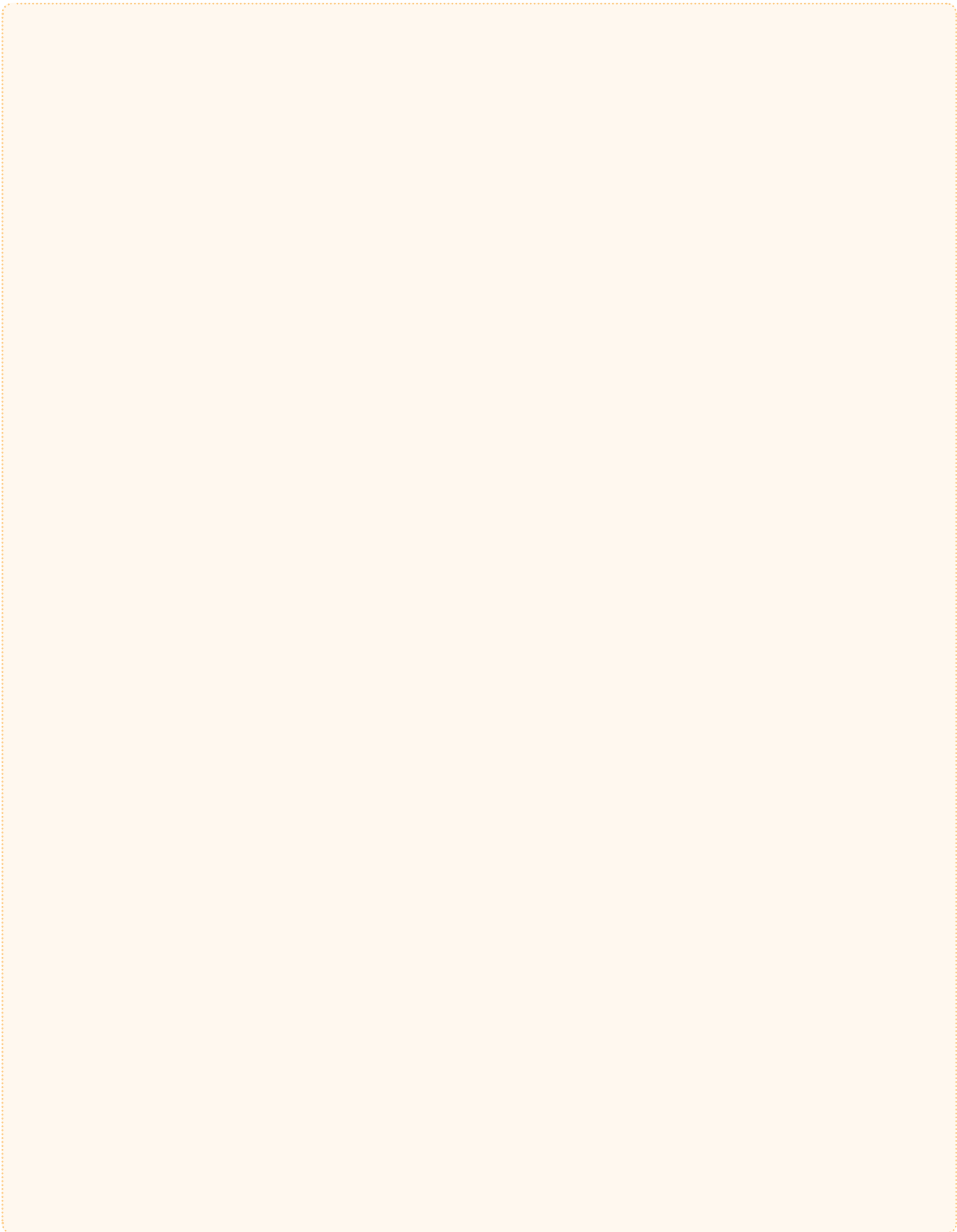

そのほかのことば sonohoka no kotoba / Altre espressioni

カレンダー カレ^ンダー karendaa calendario

～ねん ~ nen anno	～がつ ~ gatsu mese	～にち ~ nichi giorno
-----------------------------	-------------------------------	---------------------------------

日	月	火	水	木	金	土
にちようび にちよ ^う び nichiyoobi domenica	げつようび げつよ ^う び getsuyoobi lunedì	かようび かよ ^う び kayoobi martedì	すいようび すいよ ^う び suiyoobi mercoledì	もくようび もくよ ^う び mokuyoobi giovedì	きんようび きんよ ^う び kin'yoobi venerdì	どようび どよ ^う び doyoobi sabato
1日 ついたち ついたち ^ち tsuitachi	2日 ふつか ふつか ^か futsuka	3日 みっか みっか ^か mikka	4日 よっか よっか ^か yokka	5日 いつか いつか ^か itsuka	6日 むいか むいか ^か muika	7日 なのか なのか ^か nanoka
8日 ようか ようか ^か yooka	9日 このか このか ^か ／このか ^か kokonoka	10日 とおか とおか ^か tooka	11日 じゅういちにち じゅう いちにち ^ち juu-ichi-nichi	12日 じゅうににち じゅう ににち ^ち juu-ni-nichi	13日 じゅうさんにち じゅう さん ^ん にち juu-san-nichi	14日 じゅうよっか じゅう よっか ^か juu-yokka
15日 じゅうごにち じゅう ご ^ご にち juu-go-nichi	16日 じゅうろくにち じゅう ろく ^く にち ^ち juu-roku-nichi	17日 じゅうしちにち じゅう しち ^ち にち ^ち juu-shichi-nichi	18日 じゅうはちにち じゅう はち ^ち にち ^ち juu-hachi-nichi	19日 じゅうくにち じゅう く ^く にち ^ち juu-ku-nichi	20日 はつか はつか ^か hatsuka	21日 にじゅう いちにち に ^に じゅう いち ^ち にち ^ち nijuu-ichi-nichi
22日 にじゅう ににち に ^に じゅう に ^に にち ^ち nijuu-ni-nichi	23日 にじゅう さんにち に ^に じゅう さん ^ん にち ^ち nijuu-san-nichi	24日 にじゅう よっか* に ^に じゅう よっか ^か nijuu-yokka	25日 にじゅう ごにち に ^に じゅう ご ^ご にち ^ち nijuu-go-nichi	26日 にじゅう ろくにち に ^に じゅう ろく ^く にち ^ち nijuu-roku-nichi	27日 にじゅう しちにち に ^に じゅう しち ^ち にち ^ち nijuu-shichi-nichi	28日 にじゅう はちにち に ^に じゅう はち ^ち にち ^ち nijuu-hachi-nichi
29日 にじゅう くにち に ^に じゅう く ^く にち ^ち nijuu-ku-nichi	30日 さんじゅう にち さんじゅう に ^に ち sanjuu-nichi	31日 さんじゅう いちにち さんじゅう いち ^ち にち ^ち sanjuu-ichi-nichi				

ひ ひ ^ひ ／ひ ^ひ hi giorno	おととい おとと ^と い ^い ／ おとと ^と い ^い ototoi l'altro ieri	きのう きの ^の う kinoo ieri	きょう きよ ^の う kyoo oggi	あした あした ^た ashita domani	あさって あさ ^あ って asatte dopodomani	まいにち ま ^ま い ^い にち mainichi ogni giorno
--	---	--	---	--	---	--

1月	いちがつ いちがつ ichi-gatsu gennaio	2月	にがつ にがつ ni-gatsu febbraio	3月	さんがつ さゝんがつ san-gatsu marzo
4月	しがつ しがつ shi-gatsu aprile	5月	ごがつ ごゝがつ go-gatsu maggio	6月	ろくがつ ろくがつ roku-gatsu giugno
7月	しちがつ しちがつ shichi-gatsu luglio	8月	はちがつ はちがつ hachi-gatsu agosto	9月	くがつ くゝがつ ku-gatsu settembre
10月	じゅうがつ じゅうがつ juu-gatsu ottobre	11月	じゅういちがつ じゅういちがつ juu-ichi-gatsu novembre	12月	じゅうにがつ じゅうにがつ juu-ni-gatsu dicembre

しゅう しゅゝう shuu settimana	せんしゅう せんしゅう senshuu settimana scorsa	こんしゅう こんしゅう konshuu questa settimana	らいしゅう らいしゅう raishuu settimana prossima	まいしゅう まいしゅう maishuu ogni settimana
つき つき tsuki mese	せんげつ せゝんげつ sengetsu mese scorso	こんげつ こんげつ kongetsu questo mese	らいげつ らゝいげつ raigetsu mese prossimo	まいつき まいつき maitzuki ogni mese
とし とし toshi anno	きょねん きょゝねん kyonen anno scorso	ことし ことし kotoshi questo anno	らいねん らいねん rainen anno prossimo	まいとし まいとし maitoshi ogni anno

きせつ きゝせつ / きせゝつ **kisetsu** stagioni

はる はゝる haru primavera		なつ なつ natsu estate	
あき あゝき aki autunno		ふゆ ふゆ fuyu inverno	

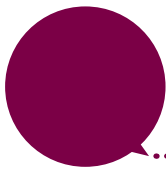

そのほかのことば

じかん じかん ー jikan ora

あさ あーさ asa mattina		ひる ひるー hiru mezzogiorno		よる よーる yoru sera / notte	
ごぜん ごーぜん gozen mattina		ごご ごーご gogo pomeriggio			

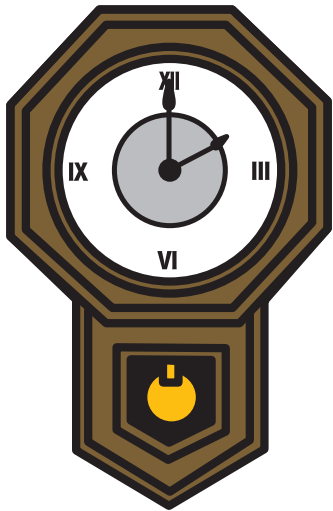





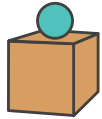

いつ いーつ itsu quando	なんじ なーんじ nan-ji a che ora
〜じ 〜じ 〜ji ora / alle	〜はん 〜はーん 〜han mezzo
〜ふん／ぷん 〜ふーん／ぷーん ~ fun / pun minuto	〜ごろ 〜ごーろ ~ goro più o meno

1:00 いちじ いちーじ ichi-ji	2:00 にじ にーじ ni-ji	3:00 さんじ さーんじ san-ji
4:00 よじ よーじ yo-ji	5:00 ごじ ごーじ go-ji	6:00 ろくじ ろくーじ roku-ji
7:00 しちじ しちーじ shichi-ji	8:00 はちじ はちーじ hachi-ji	9:00 くじ くーじ ku-ji
10:00 じゅうじ じゅーじ juu-ji	11:00 じゅういちじ じゅーいちーじ juu-ichi-ji	12:00 じゅうにじ じゅーにーじ juu-ni-ji

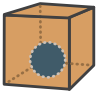
じかん じかんー jikan ora	いちじかん いちじーかん ichi-jikan un'ora	なんじかん なんじーかん nan-jikan quante ore
ひ ひー／ひー hi giorno	いちにち いちにちー ichi-nichi un giorno	なんにち なーんにち nan-nichi quanti giorni
しゅう しゅーう shuu settimana	いっしゅうかん いっしゅーうかん issshuu-kan una settimana	なんしゅうかん なんしゅーうかん nan-shuu-kan quante settimane
つき つきー tsuki mese	いっかげつ いっかーげつ ikka-getsu un mese	なんかげつ なんかーげつ nan-ka-getsu quanti mesi
とし としー toshi anno	いちねん いちーねん ichi-nen un anno	なんねん なーんねん nan-nen quanti anni

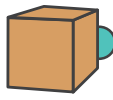
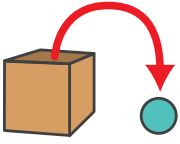
いち いーち **ichi** posizioni

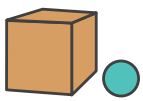
うえ うえー ue su / di sopra 	まえ まーえ mae fronte / parte anteriore 	なか なーか naka dentro 
した したー shita sotto 	うしろ うしろー ushiro dietro / di dietro 	そと そーと soto esterno / fuori di 
ちかく ちかーく／ちーかく chikaku vicinanza 	となり となりー tonari vicino / accanto / attiguo 	よこ よこー yoko lato / fianco 

りょう りよーう **ryoo** quantità

たくさん たくさんー takusan tanto / molto	すこし すこーし sukoshi un pò	ちょっと ちょーっと chotto un pò / poco	あまり あまりー amari poco / non...molto /	ぜんぜん ぜんぜんー zenzen non...niente / per niente
---	---	---	--	---

そのほかのことば

ひんど ひんど hindo frequenza

いつも いつも itsumo sempre	よく よく yoku spesso	ときどき ときどき tokidoki qualche volta	あまり あまり amari non...tanto	ぜんぜん ぜんぜん zenzen non...affatto
--	--	---	--	---

かず かず kazu numeri

1 いち いち ichi	10 じゅう じゅう juu	100 ひゃく ひゃく hyaku	1,000 せん せん sen
2 に に ni	20 にじゅう にじゅう nijuu	200 にひゃく にひゃく nihyaku	3,000 さんぜん さんぜん sanzen
3 さん さん san	30 さんじゅう さんじゅう sanjuu	300 さんびゃく さんびゃく sanbyaku	5,000 ごせん ごせん gosen
4 よん/し よん/し yon / shi	40 よんじゅう よんじゅう yonjuu	400 よんひゃく よんひゃく yonhyaku	8,000 はっせん はっせん hassen
5 ご ご go	50 ごじゅう ごじゅう gojuu	500 ごひゃく ごひゃく gohyaku	10,000 いちまん いちまん ichiman
6 ろく ろく roku	60 ろくじゅう ろくじゅう rokujuu	600 ろっぴゃく ろっぴゃく roppyaku	50,000 ごまん ごまん goman
7 なな/しち なな/しち nana / shichi	70 ななじゅう ななじゅう nanajuu	700 ななひゃく ななひゃく nanahyaku	100,000 じゅうまん じゅうまん juuman
8 はち はち hachi	80 はちじゅう はちじゅう hachijuu	800 はっぴゃく はっぴゃく happyaku	1,000,000 ひゃくまん ひゃくまん hyakuman
9 きゅう/く きゅう/く kyuu / ku	90 きゅうじゅう きゅうじゅう kyuujuu	900 きゅうひゃく きゅうひゃく kyuuhyaku	

そのほかのことば

そのほか

	5 2 3 1 4 6							
1	いち いち <small>ち</small> ichi	ひとつ ひと <small>つ</small> hitotsu	いっこ い <small>っ</small> こ ikko	ひとり ひと <small>り</small> hitori	いっさつ い <small>っ</small> さつ <small>つ</small> issatsu	いっぽん い <small>っ</small> ぽん ippon	いちまい いち <small>ま</small> い ichi-mai	いっさい い <small>っ</small> さい issai
2	に に <small>に</small> ni	ふたつ ふた <small>つ</small> futatsu	にこ に <small>こ</small> ni-ko	ふたり ふた <small>り</small> futari	にさつ に <small>に</small> さつ <small>つ</small> ni-satsu	にほん に <small>に</small> ほん ni-hon	にまい に <small>に</small> まい ni-mai	にさい に <small>に</small> さい ni-sai
3	さん さん <small>ん</small> san	みっつ み <small>つ</small> つ <small>つ</small> mittsu	さんこ さ <small>ん</small> こ san-ko	さんにな さん <small>に</small> ん san-nin	さんさつ さ <small>ん</small> さつ <small>つ</small> san-satsu	さんぼん さ <small>ん</small> ぼん san-bon	さんまい さ <small>ん</small> まい san-mai	さんさい さ <small>ん</small> さい san-sai
4	よん/し よ <small>ん</small> /し <small>し</small> yon / shi	よっつ よ <small>つ</small> つ <small>つ</small> yotstu	よんこ よ <small>ん</small> こ yon-ko	よにな よ <small>に</small> ん yo-nin	よんさつ よ <small>ん</small> さつ <small>つ</small> yon-satsu	よんほん よ <small>ん</small> ほん yon-hon	よんまい よ <small>ん</small> まい yon-mai	よんさい よ <small>ん</small> さい yon-sai
5	ご ご <small>ご</small> go	いつつ い <small>つ</small> つ <small>つ</small> itsutsu	ごこ ご <small>ご</small> こ go-ko	ごにな ご <small>に</small> ん go-nin	ごさつ ご <small>ご</small> さつ <small>つ</small> go-satsu	ごほん ご <small>ご</small> ほん go-hon	ごまい ご <small>ご</small> まい go-mai	ごさい ご <small>ご</small> さい go-sai
6	ろく ろ <small>く</small> roku	むっつ む <small>つ</small> つ <small>つ</small> muttsu	ろっこ ろ <small>っ</small> こ rokko	ろくにん ろ <small>く</small> にん roku-nin	ろくさつ ろ <small>く</small> さつ <small>つ</small> roku-satsu	ろっぽん ろ <small>っ</small> ぽん roppon	ろくまい ろ <small>く</small> まい roku-mai	ろくさい ろ <small>く</small> さい roku-sai
7	なな/しち な <small>な</small> /し <small>ち</small> nana / shichi	ななつ な <small>な</small> つ <small>つ</small> nanatsu	ななこ な <small>な</small> こ nana-ko	しちにん/ ななにな し <small>ち</small> にん/ な <small>な</small> にん shichi-nin / nana-nin	ななさつ な <small>な</small> さつ <small>つ</small> nana-satsu	ななほん な <small>な</small> ほん nana-hon	ななまい な <small>な</small> まい nana-mai	ななさい な <small>な</small> さい nana-sai
8	はち は <small>ち</small> hachi	やっつ や <small>つ</small> つ <small>つ</small> yattsu	はちこ/ は <small>っ</small> こ は <small>ち</small> こ/ は <small>っ</small> こ hachi-ko / hakko	はちにん は <small>ち</small> にん hachi-nin	はっさつ は <small>っ</small> さつ <small>つ</small> hassatsu	はっぽん は <small>っ</small> ぽん happon	はちまい は <small>ち</small> まい hachi-mai	はっさい は <small>っ</small> さい hassai
9	きゅう/く き <small>ゅ</small> う/く <small>く</small> kyuu / ku	ここのつ こ <small>こ</small> の <small>つ</small> kokonotsu	きゅうこ き <small>ゅ</small> う <small>こ</small> kyuu-ko	きゅうにな き <small>ゅ</small> う <small>に</small> ん kyuu-nin	きゅうさつ き <small>ゅ</small> う <small>さ</small> つ <small>つ</small> kyuu-satsu	きゅうほん き <small>ゅ</small> う <small>ほ</small> ん kyuu-hon	きゅうまい き <small>ゅ</small> う <small>ま</small> い kyuu-mai	きゅうさい き <small>ゅ</small> う <small>さ</small> い kyuu-sai
10	じゅう じ <small>ゅ</small> う juu	とお と <small>と</small> お too	じゅっこ じ <small>ゅ</small> っ <small>こ</small> jukko	じゅうにな じ <small>ゅ</small> う <small>に</small> ん juu-nin	じゅっさつ じ <small>ゅ</small> っ <small>さ</small> つ <small>つ</small> jussatsu	じゅっぽん じ <small>ゅ</small> っ <small>ぽ</small> ん juppon	じゅうまい じ <small>ゅ</small> う <small>ま</small> い juu-mai	じゅっさい じ <small>ゅ</small> っ <small>さ</small> い jussai

~ぐらい ~ぐ <small>ら</small> い ~ gurai più o meno	~つ ~ tsu	~こ ~ ko	~にな ~ nin	~さつ ~ satsu	~ほん/ ぽん/ほん ~ hon / pon / bon	~まい ~ mai	~さい ~ sai
	いくつ い <small>く</small> つ ikutsu	なんこ な <small>ん</small> こ nan-ko	なんにな な <small>ん</small> にん nan-nin	なんさつ な <small>ん</small> さつ <small>つ</small> nan-satsu	なんぼん な <small>ん</small> ぼん nan-bon	なんまい な <small>ん</small> まい nan-mai	なんさい な <small>ん</small> さい nan-sai

MARUGOTO lingua e cultura giapponese A1 principianti
VOCABOLARIO

gennaio 2015

Redazione: Corsi di Lingua - Istituto Giapponese di Cultura in Roma
Autore: Hiromi KIJIMA Tomoyo SHIBAHARA Naomi HATTA
Traduzione: Akane MIYOSHI



2018/5/7

まるごと 日本のことばと文化
入門 A1 ごいちょう

2013年10月1日 第1刷発行

編著者 独立行政法人国際交流基金（ジャパンファウンデーション）
執筆 来嶋洋美 柴原智代 八田直美
発行者 前田俊秀
発行所 株式会社三修社
〒150-0001 東京都渋谷区神宮前 2-2-22
TEL 03-3405-4511 FAX 03-3405-4522
振替 00190-9-72758
<https://www.sanshusha.co.jp>